## Não convencem as alegações do Catete contra a extensão dos 40 % aos químicos e veterinários

Desprestigiado o Ministro Munhoz da Rocha, que prometêra a concessão do benefício àquêles servidores públicos — Os químicos e veterinários, ao revés do que afirmam os conselheiros do sr. Café Filho, correm sérios riscos (Texto na pág. 2)

# QUEM FINANCIA LACERDA NA CAMPANHA DO GOLPE?

**A NAÇÃO QUER SABER QUEM ESTÁ POR TRÁS, POR CIMA E POR BAIXO DA AVENTURA GOLPISTA DO CORVO — OS TRISTES SE MOBILIZAM — FALARÁ, AMANHÃ, NA CÂMARA FEDERAL —** (LEIA ARTIGO DE FUNDO, À PÁG. 3)

REPULSA DA IGREJA A LACERDA
Monsenhor Arruda Câmara, pronunciando-se contra o golpe do Corvo

## Ibrahim Sued vai casar com Elaine Stewart

A ÚLTIMA VEZ QUE VIU O RIO
Elaine Stewart, quando estêve nesta Capital, com Ibrahim Sued

***O FAMOSO COLUNISTA SOCIAL EMBARCARÁ, SEXTA-FEIRA PRÓXIMA, PARA OS ESTADOS UNIDOS — EM HOLLYWOOD, AS NÚPCIAS***

(TEXTO NA QUARTA PAGINA)

ANO 80 — RIO, DOMINGO, 3 DE JULHO DE 1955 — N.º 151

GAZETA DE NOTICIAS

Fundador: Ferreira de Araújo. Diretor: José Bogéa.

A G. N. PROVA:

## O A. C. B. nada tem com o escandalo de automóveis

Começa a ruir a trama diabólica — O delegado Paulo Bretz facilita a apuração da verdade — Os diretores e o superintendente do A.C.B. nada têm com os fatos — Restabelecer-se-á o império da lei e da ordem — Documentos que falam mais que palavras * *(Reportagem de D. SILVA AMARAL)*

Albert Gillete, entre Mario Figueiredo

### UM GRANDE DIA CONTINENTAL

Amanhã festejarão os Estados Unidos a data de sua independência.

Ao júbilo do povo norte-americano associam-se os sentimentos de tôdas as nações do novo continente, que, sem embargo de possíveis divergências de somenos importância, não podem deixar de ver nos Estados Unidos a grande nação líder das Américas.

OLGA COELHO
A vítima, logo após a agressão

## AGREDIU a murros a funcionária

Incidente no interior de uma pensão, em Laranjeiras — Noiva do sobrinho de um general

(TEXTO NA OITAVA PAGINA)

***O Flamengo reabilitou-se, ontem, sensacionalmente, no Maracanã, desferindo espetacular goleada no Palmeiras, vice-campeão da divisão maior do futebol paulista. Acredita-se m e s m o, diante dêsse resultado, que o clube mais querido do Brasil se reencontrou com a f o r m a das gloriosas jornadas de 1953-54. Na foto, vemos um sugestivo flagrante do prélio que vai d*** 12

# Não convencem as alegações do Catete contra a extensão dos 40 % aos químicos e veterinários

Sobre ser de argumentos, o sr. Café Filho, negando a extensão aos químicos e veterinários do aumento de 40% já concedido aos médicos, engenheiros, arquitetos e agrônomos, deixou muito mal antes de tudo o senhor Municipalidade que já havia anunciado para breve essa extensão.

Infeliz ainda mais foi o chefe do Executivo ao alegar que a classificação era de caráter excepcional e a medida fôra tomada "em favor de certas profissões exercidas com risco de vida ou com prejuízo da conveniência do serviço público".

O sr. Café Filho precisa com urgência — e parece que o seu assessoria está generalizando em toda a administração pública — fazer uma revisão em seu conhecimento da significação das palavras. Risco de vida e saúde que quer dizer? Algo que põe em perigo a vida ou a saúde, não? E quem corre maior perigo: o veterinário que lida no campo, com animais contaminados pela brucelose, pela aftose, pelo carbunculo, que faz a autópsia desses mesmos animais, ou um médico pediatra que atende a criancinhas comodamente instalado em seu consultório?

Engenheiros e arquitetos não correm risco de vida e saúde — alguns deles pelo menos — se fossem obrigados a residir nos edifícios que constróem. Olhe a vista os prédios de Santa Teresa, da Ladeira Tabajaras, etc. etc.).

Entre um agrônomo e um químico, o risco maior está no lado destes que analisam os produtos contaminados. Lidando com aparelhos elétricos, ácidos, clorofórmio, etc., estão sujeitos a muito maiores riscos e, até, a doenças profissionais.

Com atendimento da conveniência do serviço público? Quer dizer que os demais serviços não realizam uma atividade atendendo a esse imperativo? Então, o que se impõe não é negar os 40% E' demonstração em massa.

Por tudo isso, não convencem os argumentos do despacho assinado pelo sr. Café Filho. Não seria mais honesto, pelo menos, mais lógico apenas "não é possível" ou então voltar atrás na fase da luta e cancelar formalmente, sem efeito as concessões anteriores?

## POLITICA DO DISTRITO

(Conclusão da 3ª página)

BANCO RIBEIRO JUNQUEIRA S. A.
RUA DA QUITANDA 70/72
RUA GERAL 61

## No Rio, o Desembargador Bandeira de Melo

Chegou ao Rio, em viagem de regresso, o desembargador Pedro Bandeira de Melo, figura de mais ilustres da magistratura maranhense, ex-chefe de polícia durante dois mais governos estaduais e ex-deputado.

O desembargador Pedro Bandeira de Melo é também suplente no Senado Federal do sr. Assis Chateaubriand, sendo eleito na chapa da coligação PSD-PTB.

O ilustre viajante é genro do senador Domingos José Antonio Bandeira de Melo, presidente da GAZETA DE NOTICIAS na Câmara de Vereadores do Distrito Federal.

GANHE DE GRAÇA

NO CONCURSO MENSAL DE

GAZETA DE NOTICIAS

1 Uma Geladeira Climax — Oferta de I. I. de S.A
2 Máquina de costura — Oferta da Casa Neno
3 Colchão de molas Pluma
4 Liquidificador Arno
5 Uma bicicleta Gordicke

CLIMAX
PLUMA
ARNO

O SORTEIO DESTE CONCURSO É REALIZADO PELA LOTERIA FEDERAL

SÉRIE EE

## A. C. N. PROVA:

# O A. C. B. nada tem com o escandalo dos automóveis

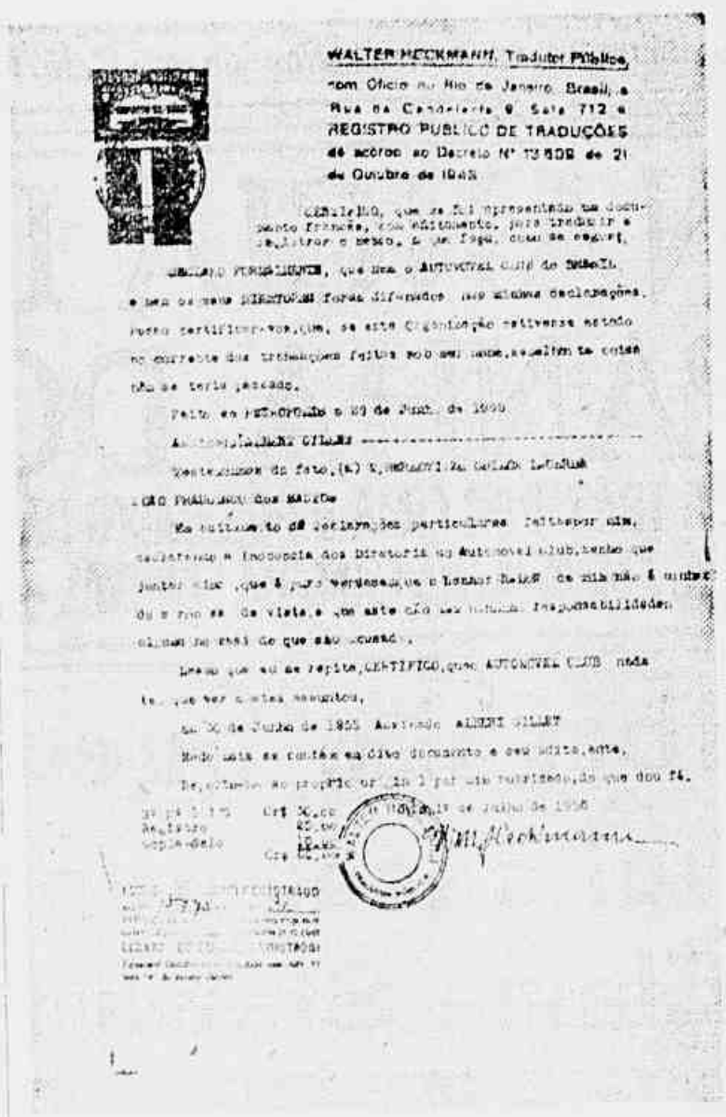

WALTER HECKMANN, Tradutor Público,
com Ofício no Rio de Janeiro, Brasil, a Rua da Candelaria 9 Sala 712 e REGISTRO PUBLICO DE TRADUÇÕES de acôrdo ao Decreto Nº 13.609 de 21 de Outubro de 1943

CERTIFICO, que se foi apresentado um documento francês, com o fim de traduzir e registrar o mesmo, o que fiz, como se segue,

ALBERT GILLET, que usa o Automóvel Club do Brasil, e que os seus DIRETORES foram difamados nas atuais declarações, pelo certificante acima, se este Organização estivesse acusado no correr das transações feitas sob seu nome, se assim for como se teria passado.

Feito e Requerido a 29 de Junho de 1955

Assinado, Albert Gillet

Testemunhas do fato, (a) [illegible] Carlos Schmidt

[illegible] Publicos dos Estados

Em relação às declarações particulares feitas por ele, declarando a inocência dos Diretores do Automovel Club, tendo que juntar aqui, que é para verdade que o Senhor Reis de má fé [illegible] do ponto de vista, e que este não [illegible] responsabilidades alheias ao real do que são acusados.

Tendo que eu se repito, CERTIFICO, que AUTOMOVEL CLUB nada [illegible] que ver com [illegible] assuntos.

Rio, 30 de Junho de 1955 Assinado ALBERT GILLET

Nada mais se contém em dito documento e seu exato teor.

Do próprio original [illegible] que dou fé.

Rio, 30 de Junho de 1955

Não é preciso recapitular o caso dos automóveis, em que se viu envolvido esse infeliz Alberto Gillet. A história é recente, vem ocupando a imprensa há alguns dias e o resultado, o Coronel Santa Rosa e o sr. Ramon Van Buggenhout — que, de uma agremiação com cêrca de 3.000 associados, conseguiram fazer um clube com 17.000 sócios.

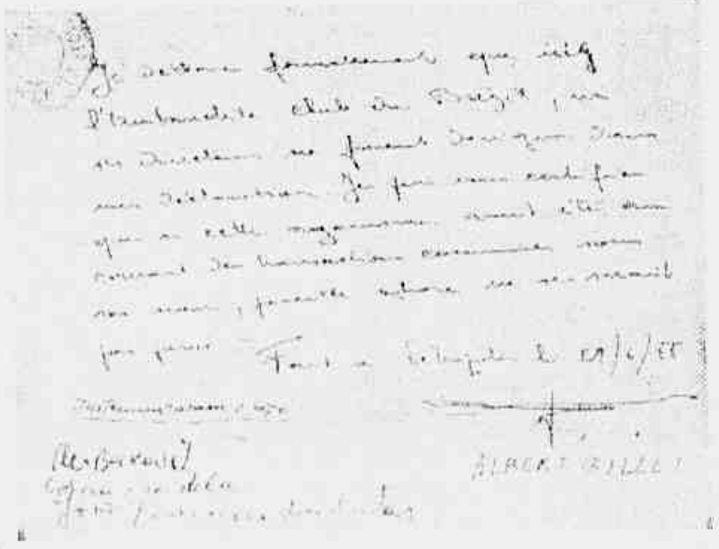

Inicialmente, Gillet foi vítima de uma ilusão. Prometeram ao pobre infeliz assistência judiciária gratuita em troca de certos documentos que seriam forjados. Em terra estranha, sem ninguém o homem, o homem, o homem,

DO IMPÉRIO À REPÚBLICA
GAZETA DE NOTÍCIAS
Fundada em 2 de Agôsto de 1875

# Quem financia Carlos Lacerda?

RESULTA estranho e singular que o "Correio da Manhã" continue fatigando a opinião pública à custa da candidatura do Sr. João Goulart, cujas atividades o zeloso jornal reputa como um perigo contra o regime. Ora, as atividades do jovem Presidente do PTB que, no passado, visaram apenas a solução pacífica do problema dos trabalhadores, se assinalam, ao presente, pelo mais vivo e fecundo testemunho de defesa das instituições. Na verdade, que estaria fazendo o Sr. João Goulart? No desempenho de seu mandato de candidato, empenha-se o líder trabalhista na propaganda de sua candidatura, convocando o povo ao cumprimento de seu dever cívico de expressar a vontade da Nação através das urnas.

* * *

Enquanto ferra o Sr. João Goulart como bode expiatório das provocações golpistas, silencia o "Correio" sôbre a sediciosa presença do Sr. Carlos Lacerda que, êle sim, lidera abertamente a derrubada do regime, prega o golpe, a guerra civil e a implantação de uma ditadura.

* * *

A tais extremos vai a desfaçatez do Sr. Carlos Lacerda que já não é mais pelas suspeitas colunas de seu jornal, mas da própria tribuna da Câmara, que se atreve a pedir a ditadura para o País — uma ditadura "sui generis", para uso próprio, a prazo fixo e que lhe garanta os subsídios e a pele. Propõe o turbulento aventureiro um regime discricionário que dure dois anos, que mantenha aberto o Congresso e assegure a liberdade de imprensa. Quer dizer: uma ditadura que esmague todo mundo, que roube os direitos de todos os cidadãos, mas conserve os seus privilégios, como deputado e diretor do jornal. Só falta mesmo ao Sr. Lacerda indicar o nome do "condottiere" que traz "in petto" e que talvez seja o seu próprio. À parte a insensatez do prazo fixo — como se um ditador pudesse controlar a ronda de ambições e desenfreios em que se ceva o seu Poder — como pode um deputado apresentar semelhante projeto a uma Câmara? Como pode fixar o início legal da fase discricionária? Talvez o projeto Lacerda determine uma data certa para a morte do Presidente da República e de seus sucessores legais — o que, sendo embora um delito lamentável contra a estimável pessoa do Dr. Café, seria, sem dúvida, crime menor que o da morte da Constituição da República.

* * *

O silêncio do "Correio da Manhã" diante da conspiração dêste Catilina de óculos, conduz, fatalmente, a uma pergunta: que ligação misteriosa une o Lacerda ao "Correio", que lhe poupa os crimes com tão inexplicável silêncio? E esta pergunta nos arrasta a uma outra: — quem está por trás, por cima, por baixo e ao lado do Sr. Carlos Lacerda em sua sinistra conspiração? Que poderosos interêsses lhe financiam a opulenta campanha, lhe sustentam o jornal caro e deficitário, a vida de passeios à Europa e as custosas exibições do rádio e da televisão, pagas a quilos de ouro por minuto? Que fôrças misteriosas poderiam financiar uma luta contra o Brasil, contra o seu povo e o seu Exército, ameaçados de mergulhar no sangue de uma guerra civil?

* * *

NÃO podemos ter dúvida em afirmar: por trás do senhor Lacerda só podem estar os "trusts" estrangeiros que cobejam sôbre nossas riquezas minerais, sôbre o petróleo e as areias monazíticas, o manganês e o ouro. A centenária experiência dos "trusts" sabe perfeitamente

(CONCLUI NA 2ª PAGINA)

## OBJETIVO DO GOLPE

(*Charge de Michel Simão*)

— Se o golpe não vingar, perderei tudo isso...

## DE camarote

CLÁUDIA RODRIGUES

DESVENDADO

O Acôrdo Internacional do Café derrubou o atual presidente do Instituto Brasileiro do Café, Sr. Alkindar Junqueira. O fato é que, a delegação nacional que participou do ajuste de Nova York, não cumprindo as determinações emanadas do Ministério da Fazenda, permitiu que fôssem incluídas no Acôrdo cláusulas prejudiciais aos interêsses do nosso país, tais como: a quota de exportação de pouco mais de 15 milhões de sacas, o pêso-puro, e, outras, além de deixar de fora os principais concorrentes do Brasil no tocante a cafés inferiores, isto é, os produtores coloniais da Ásia e da África.

* * *

A RUTURA DO AJUSTE

Dias atrás denunciamos de público estar iminente a rutura do Acôrdo Internacional por parte do Brasil. A seguir, vieram desmentidos, de todos os lados, com fôros oficiais. Acontece, porém, que pessoa íntima do Sr. José Maria Whitaker continuou nos informando, com a mais perfeita segurança, de que a rutura é iminente. E, ainda mais, que, a única possibilidade do Brasil participar de um convênio de tal natureza, será a concordância, por parte do Sr. Manuel Mejia, de modificações profundas nas cláusulas do recente ajuste.

* * *

A MÁGUA DO SR. JUNQUEIRA

Aconteceu, porém, que o Sr. Alkindar Junqueira, que passara dos limites não atendendo às recomendações do Ministro José Maria Whitaker, ficou magoado por não ter o titular da pasta da Fazenda corrido em sua defesa quando a imprensa o responsabilizou pelo fracasso de nossa delegação no ajuste de Nova York. E colocou o cargo à disposição do Ministro, que aceitou a demissão.

JORNAL

Os diretores do terrível Binômio enviam-me um exemplar dêsse excelente semanário que circula em Belo Horizonte.

Gratíssima pela lembrança.

* * *

VERSOS

Recebi do Sr. R. Calazans, Júnior, os seguintes versos, que muito me emocionam:

NACIONALISMO

Quero tudo ansiosamente verde e amarelo,
E que não falte uma Cláudia Rodrigues.
Para vergastar o comodismo.
Que tem interêsse em dizer: não brigue!

Quero que tudo cheire a Castro Alves,
Em divinal nervosismo,
E que nunca se apague de nossa alma
A chama do patriotismo!...

Quero que Deus abençoe êste país,
No centro, no sul e no norte,
E soluçado o grito legendário:
"Independência ou morte"!..

* * *

CARTA

Recebi, também, uma amável missiva da senhora Sandra. Isso mesmo, querida leitora: — "Uma vez Getúlio, sempre Getúlio!"

Saudações getulistas.

## DOÇURA...

*Apesar de tôda a sua dialética, o funcionalismo público burocrático não obteve sequer 1% do Sr. Café Filho, que andou dando 40% aos técnicos, sob o mais ridículo dos fundamentos. Despachando o memorial, afirma o senhor Café Filho que a medida era excepcional (logo inconstitucional) e fôra tomada considerando que os médicos, engenheiros, farmacêuticos e outros arriscavam a saúde e corriam risco de vida no exercício de suas funções...*

*Como sofisma, nada melhor. Realmente os médicos, engenheiros e farmacêuticos do serviço público têm a saúde ameaçada e correm risco de vida dando suas consultas nos ambulatórios, hospitais e consultórios... Há epidemias várias que êles atendem, enquanto os engenheiros e arquitetos, sôbre suas pranchetas, desenhando e fazendo cálculos, estão pondo a vida em sério risco... Na verdade, êles vão ver obras, e podem cair no vão dos elevadores ou receber uma tijolada na cabeça...*

*Uma doçura para os barnabés a resposta ao memorial, doçura intensificada com as duas grandes notícias que surgem ao mesmo tempo: o açúcar vai custar nove cruzeiros e cinquenta centavos, e o feijão passou para dezesseis o quilo!... Êsse o custo de vida que "enforca" os técnicos, mas que é sopa para os pobres burocratas.*

*Doçuras tão grandes e estimulantes para a vida, só encontramos no Brasil, sob a égide dêsse govêrno de notáveis. Como vemos, depois de um Congresso Internacional de Estatísticas, cujas conclusões são amargas em relação ao Brasil, podemos reunir tudo isso e muito mais ainda, para dizermos das doçuras da vida do povo brasileiro, doçuras comparáveis sòmente àquelas que desfrutam os eternos e tranquilos marajás do mundo.*

*Êste domingo amanhece, realmente, convidando o povo a viver, com açúcar, feijão e tudo mais montados no duro Pão de Açúcar, e todos nós cá em baixo, sem dinheiro e sem bondinho.*

GAZETA DE NOTÍCIAS DE 1879

### *Quinta-feira, 3 de Julho*

NERO, O SANGUINARIO! — Em sua crítica folhetim — «Revista Dramática», escreve, na primeira página dêste matutino, «S. Saraiva»: «O drama de hoje, como todas as manifestações da arte, tem de obedecer à influência do moderno espírito scientifico que marca com o sello da utilidade tudo em que se insufla.

A peça de Pietro Cossa, a nosso vêr, resente-se, e ainda bem, d'esta salutar preoccupação.

Não vemos nos cinco actos da «Nero» nenhum dos grandes factos que formam o lugubre acompanhamento do seu nome abominavel. O poeta italiano apresenta e seu herôe e o meio em que elle se encontra. Põe em movimento os seus personagens, deixa-os operar e, sem parecer preocupar-se com a justificação das acções d'aquelles com que formou o seu quadro, elle vem naturalmente do meio em que elles se nos apresentam.

* * *

EXPOSIÇÃO PORTUGUESA — «Chegaram hontem de Lisboa, no paquete inglez «Tamar», os srs. Luciano Cordeiro, Alvaro Carneiro Giraldes, Caetano Augusto de Souza Carvalho e Jeronymo da Silva, diretores da companhia que vai realisar n'esta côrte a exposição de productos portuguezes.

O sr. Luciano Cordeiro é um dos mais distintos escriptores da moderna geração de Portugal».

A PEROLA... — «O sr. Gaspar, empregando uma imagem que empalmou ao bandarilheiro Pontes, começou a sua explicação dizendo que não duvidaria fazer de capinha na praça em que o sr. Cotegipe fizesse o touro... E o sr. Ruy Barbosa tomou nota d'esta «perola» para engastar na collecção que está fazendo de eloquentes trechos oratorios...»

## O MOMENTO POLITICO

# O GOVERNADOR DE MATO GROSSO

*G. MOURÃO*

Governador Fernando Correia da Costa

**A licença do General Felinto Müller, — um dos homens mais dignos desta República e dos mais injustiçados por certos energúmenos da imprensa — a licença do General Felinto levou, esta semana, ao Senado o seu suplente, Sr. Heitor Medeiros. E o Senador Medeiros levou, por sua vez, à Câmara Alta o mais forte impacto até agora desferido contra a candidatura do honrado General Juarez Távora.**

**Trata-se do seguinte: o Governador de Mato Grosso, Sr. Fernando Correia da Costa, foi erigido à posição de braço direito do Sr. Jânio Quadros e eminência parda das articulações udenistas em torno da candidatura do General Juarez Távora.**

**O governador Correia, que se veste de acôrdo com o tempo, que frequentava os almoços do Presidente Vargas com a mesma cara com que hoje come os de seus algozes, está gravemente comprometido como o maior responsável pela escandalosa concessão de terras dos índios em Mato Grosso — doadas a especuladores de loteamentos no Rio e em S. Paulo. O próprio Sr. Jânio Quadros, que agora o utiliza como seu mais conspícuo moço de recados, já lhe fêz sérias restrições a propósito da referida negociata de terras.**

**Pois bem: o Senador Heitor Medeiros requereu ontem, com mais de 20 assinaturas, entre elas as dos Srs. Kerginaldo Cavalcanti, Cunha Melo, Valdir Bouhid, Benedito Valadares, Tarcísio Miranda e Gilberto Marinho, uma Comissão Parlamentar de Inquérito, a fim de apurar a responsabilidade do governador Correia na falcatrua de terras do Estado. Conforme salientou o Senador Medeiros, as concessões outorgadas pelo chefe do govêrno mato-grossense, foram consideradas pelo Ministério da Agricultura como altamente lesivas aos interêsses do País, sob o tríplice aspecto do indígena, do colono e da segurança nacional.**

Desta forma, já não é apenas a imprensa; já não é apenas a opinião pública; já não é apenas o bravo e incansável deputado Filadelfo Garcia, — é o próprio Senado da República, que arrasta às barras de uma Comissão de Inquérito o suspeito Governador de Mato Grosso.

E o que resulta estranho, é que êste cidadão esteja entrosado com o "staff" político do digno General Juarez Távora, como um dos líderes de sua candidatura, constituída sôbre bases morais tão apregoadas e irrecusáveis.

E' fora de dúvida que a presença do Sr. Fernando Correia da Costa, réu "sub-judice" no Senado, compromete e macula a pureza da candidatura do ilustre General cearense.

Pois ninguém contestará que o Governador de Mato Grosso figura ao lado do candidato do PDC, como um solerte Gregório do Oeste que, se não dispõe de um mercadinho em Copacabana, traz na sua ficha, um amplo mercado de corretagem imobiliária que cheirou a florescer nos sertões do Mato Grosso. O General Juarez que o afaste, enquanto é tempo...

## POLÍTICA do ESTADO do RIO

Paulo Porto

AMANHÃ, contrariando o que estatui a Lei Orgânica das Municipalidades, é que se vai reunir em sua segunda sessão ordinária a Câmara de Niterói.

Inacreditável que a edilidade da Capital do Estado assim procedeu, parecendo que o presidente do Legislativo, sr. Calixto Nami Kalil, com todos os seus assessores técnicos (!) fruto do «panamá» surgido da barganha entre o último presidente da Câmara e o ex-prefeito Lealdino Alcântara (que teve um filho aquinhoado), desconhece o que, a respeito, dita a citada Lei.

---

PELA primeira vez, em sua crônica política, um Governador do Estado visitará a Câmara Municipal de Niterói, o que se dará, amanhã, quando o sr. Miguel Couto Filho comparecerá ao Palácio do antigo Jardim Pinto Lima.

O governante fluminense terá oportunidade de aquilatar o que vem fazendo os vereadores da cidade-morena, focalizando, de resto, pontos de seu programa administrativo.

---

OBEDECENDO às instruções do chefe do Executivo fluminense, o delegado da Delegacia de Ordem Política e Social fêz publicar uma Portaria, determinando os locais em que devem ser realizados comícios políticos na vizinha Capital do Estado do Rio.

Os locais são os seguintes: Praça General Gomes Carneiro (Rink), Jardim da São João, Praça Enéas de Castro, Jardim do Ingá e Largo da Batalha, em Pendotiba.

---

ADMITE-SE em rodas políticas fluminenses que, se se concretizar mesmo a vitória do sr. Juscelino Kubitschek no Catete, o Estado do Rio

(CONCLUI NA PAG. 2)

### *Roubalheira*

BEM que se poderia dizer que o Brasil é o reino da roubalheira. Tantos são os escândalos, que já não se sabe mais onde iremos parar. O caso dessa quadrilha de ladrões de automóveis veiu por a nu o estado de desagregação que vai por determinados setores. Começam a ficar envolvidas na trama policiais, funcionários de entidades respeitáveis e agentes bem... E se a Polícia não afrouxar o cêrco, muito mais se ficará sabendo dessa roubalheira que só ocorreu durante tão longos meses, mercê da complacência das autoridades e de instituições que deveriam ser mais atuantes em defesa de seu bom nome. Hoje em dia, tudo é possível entre nós, porque para qualquer lado que se mexa, há mãos ocultas e prevaricadores dispostos a qualquer negócio.

### *Sintoma*

NOS grandes centros demográficos do país, está desaparecendo a criadagem doméstica. Em qualquer lugar em que nos encontramos, fala-se na falta de cozinheiras, copeiras e arrumadeiras é quasi de bom tom. Essa escassez vai acabar no desaparecimento completo e definitivo, e de certa maneira indica um sintoma em nossos dias: os lares estão se desumanizando em consequência da sua mecanização compulsória. Em uma cozinha de hoje, temos dezenas de máquinas e apetrechos elétricos, para poupar trabalho e fazer economia, já que não há mais empregadas. Esse fato é o sintoma claro que estamos caminhando para uma revolução social profunda, em moldes completamente distintos e impressivos. O reino e o domínio da máquina domina os lares, e resta saber se mesmo em casa nós mais ainda mais escravos dessa máquina do que já o somos na vida, em geral.

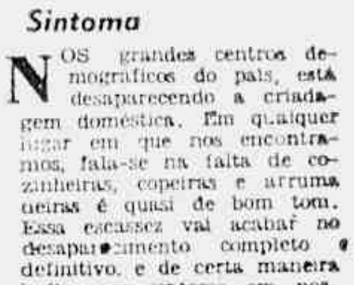

José Wilson

Não se concretizou o movimento udenarista para arregimentar vereadores das mais variadas bancadas. Sabemos que os novos populistas obedecerão à liderança do deputado João Machado, ainda na Europa, devendo o movimento eclodir simultaneamente em tôdas as casas parlamentares.

(CONCLUI NA PAG. 9)

# Em perspectiva a formação do pacto do Pacifico

## ECONOMIA E FINANCAS

### Reservas Técnicas

(C. D. J.) — F. J. TEIXEIRA LEITE

O requerimento de informações, apresentado à Câmara, pelo deputado Elias Adaime, sôbre a cobertura das reservas técnicas pelas emprêsas seguradoras nacionais veio pôr em tela problema da maior relevância.

O jovem e operoso representante de Santa Catarina, na Câmara dos Deputados, vem dedicando especial atenção aos assuntos atinentes à indústria de seguros, sendo, também, de sua autoria o requerimento do qual resultou a constituição de comissão para examinar a situação de "A Equitativa".

Pretende o deputado Adaime colhgir elementos para propor à Câmara um projeto de consolidação de tôdas as leis e decretos que regulam a matéria, dando uma feição mais moderna à legislação sôbre o assunto.

Estamos certos que o representante catarinense encontrará da parte do ilustre Ministro do Trabalho a mais decidida das colaborações.

Homem inteligente, culto e experiente, não terá escapado ao Sr. Napoleão Alencastro a necessidade de se dar à indústria de seguros um sentido novo, respeitando-se os interêsses dos empresarios e, ao mesmo tempo, amparando-se os da coletividade.

O que não poderá continuar no Brasil é o regime atual, em que as emprêsas de seguros pagam corretagens que atingem, frequentemente, 50 % do valor dos prêmios, impossibilitando-as, assim, de constituirem reservas compatíveis com os riscos assumidos.

As emprêsas mais respeitáveis já procuraram várias vêzes estabelecer acordos para coibir tais práticas, mas, todos os esforços se quebraram diante da atitude de certas organizações, preocupadas, apenas, em aumentar suas receitas, sem nenhuma atenção pelos aspectos técnicos do problema.

A lei estabelece um máximo para as corretagens a serem pagas, mas o próprio Instituto de Resseguros do Brasil não obedece à determinação legal.

Apurando quais as companhias de seguros que não têm suas reservas técnicas cobertas, será possível ter um ponto de partida para o estudo cuidadoso da questão e a fixação das bases da reforma que o Sr. Elias Adaime pretende propor.

Já tivemos oportunidade de sugerir que se estabeleça a obrigatoriedade dos seguros para cobertura dos riscos sôbre a vida humana e, também, sôbre os bens materiais. A medida teria essencialmente caráter educativo dada a ausência de espírito de previdência da grande maioria do nosso povo. A obrigatoriedade, aumentando a receita das emprêsas, permitiria reduzir, de maneira substancial, as tarifas que, em nosso País, são extremamente elevadas.

Não só baixarão as percentagens das despesas de administração, como as de corretagens, que somadas representam, hoje, mesmo nas emprêsas criteriosas, cêrca de 45 % da receita de prêmios. Caindo para 15 ou 20 % a soma daquelas percentagens, poder-se-ia, dentro do mais rigoroso critério técnico, baixar, de 25 a 30 %, as tarifas atuais.

Antes de tudo, porém, é necessário que se proceda à rigoroso saneamento da indústria, expungindo-se, o meio segurador, de organizações e elementos que não se tenham mostrado à altura das responsabilidades.

## A Grã-Bretanha prepara um novo esquema semelhante ao do Atlântico

Está em pleno andamento a formação de um novo pacto, desta vez no Pacífico, a semelhança do ...lântico, com a partic'pação das grandes potências democrâticas e de algumas nações asiáticas.

A iniciativa está surgindo do acôrdo já existente no Oriente-Médio, entre a Turquia e o Iraque, e ao qual já aderiu o Paquistão. A Grã Bretanha é partícipe dêsse acôrdo em vigor e que alonga as fronteiras democráticas até o centro da Asia. Em virtude dêsse tratado de defesa e assistência, trabalha a chancelaria de Londres para ampliar a política defensiva aliada, estendendo-a ao Pacífico.

A própria India estaria disposta a tomar parte nesse acôrdo e se tal ocorrer, teremos o Pacto do Pacífico com todas as Democracias a integrá-lo, mais a Indonesia, o Sião, Birmania e talvez a Indochina livre, sem falarmos do Japão. Objetivara o tratado estabelecer um sistema de defesa e assistência mútuas, capaz de impedir próxima ou remotamente a agressão bolchevista capitaneada na Asia pela China.

Como na conferencia de Genebra não serão discutidos ...s problemas de ordem geral, é possível, no entanto, que as Democracias façam sentir a ... que ou o governo de Pequim modifica a sua política, ou acabará esbarrando nesse acôrdo em gestação, e, assim criando novas crises.

Dia a dia, os acontecimentos internacionais assinalam a ne...sidade do Pacto do Pacífico, dessas as similitudes das ...s da política imperialista do Kremlin.

Alguns observadores franceses ...ntam que se dado êrro tivessem as Democracias formado o Pacto do Pacífico, não teríamos nem o desmantelamento da Indochina, nem a crise constante de Formosa. De qualquer forma, poderá o acôrdo conservar parte do mundo asiático fóra da dominação vermelha.

BRAZÍLIA
FUNDADA EM 1937
CARTA PATENTE FEDERAL N.º 146
Sede Própria:
RUA VISCONDE DE INHAÚMA, 134 — 4.º PAVIMENTO
RIO DE JANEIRO — FONE: 42-3475
RESULTADO DOS SORTEIOS REALIZADOS EM 29 DE JUNHO DE 1955
SÉRIE "C"
MENSALIDADES: 50.00
PRÊMIOS MAIORES
1.º — 200.000,00 — 602-990
2.º — 100.000,00 — 02.998
3.º — 30.000,00 — 02.427
4.º — 20.000,00 — 02.809
5.º — 10.000,00 — 02.628
SÉRIE "B-SUPER"
MENSALIDADES: 20.00
PRÊMIOS MAIORES
1.º — 60.000,00 — 602-998
2.º — 20.000,00 — 98.602
3.º — 2.000,00 — 08.602
4.º — 2.000,00 — 18.602
5.º — 2.000,00 — 28.602
Fiscal do Govêrno: José Augusto Vieira
Presidente: Dr. José Janduhy Carneiro
O PRÓXIMO SORTEIO SERÁ REALIZADO EM 30 DE JULHO DE 1955
A BRAZÍLIA aceita agentes, produtores e representantes nas cidades do interior. Os interessados queiram dirigir-se por carta ou pessoalmente, à Brazília Turística e Comercial, S. A. — Caixa Postal 4.512 — Rio.

## NOS E O MUNDO

MAURA DE SENNA PEREIRA

### MISS BRASIL 1955

Ainda não vi Emilia Corrêa Lima, mas os seus retratos, sem exceção de um só, me deslumbraram: a grande beleza, a perfeição dos traços, a distinção, a naturalidade, a meiguice. As vêzes, lembra Jean Fontaine, e os seus olhos maravilhosos e o seu sorriso puro parecem derramar sempre a doçura dos lábios de mel de Iracema.

Não se trata, porém, só de admiração, mas de simpatia também. Confesso que simpatizei com essa princesa que tem nome de boneca e que, além de formosíssima, é modesta e tem personalidade. "Miss Brasil 1955" ama os livros e as crianças, tem cultura e adora contar histórias a seus alunos. E não há dúvida de que a inteligência torna mais luminosa a face das belas.

Ave, estrêla do Ceará, Emilia do Brasil!

## Ibrahim Sued vai casar com Elaine Stewart

Está de viagem marcada para Hollywood o cronista social Ibrahim Sued, a fim de casar-se com a atriz Elaine Stewart, com quem havia tratado casamento — não obstante vagas negativas dos interessados — quando da visita da glamourosa estrêla a esta capital.

Segundo consta, o rapaz deverá embarcar na próxima sexta-feira, devendo passar uns dias em New York antes de encontrar-se com a jovem Elaine.

Só não parece estar decidido é o modo de vida do futuro casal. Ibrahim irá viver em Hollywoodo ou Elaine abandonará o cinema e acompanhará ao Rio o jovem marido?

Que Ibrahim seria um bom rival de Loucelas Parsons, não resta dúvida...

OLEO DE CEDRO
O MELHOR P/ MOVEIS
Caixa postal, 1485 — Rio
Fone 32-9309

Sabão CRISTAL
UM SABÃO SEM IGUAL

## COLUNA DOS BANCARIOS

P. ZIMMERMANN

Amanhã, segunda-feira, será realizada na sede do Sindicato dos Bancários, uma reunião dos continuos do Banco do Brasil S.A., na qual terão os mesmos oportunidade de debaterem problemas de seus interêsses. A reunião está marcada para as 16 horas.

• • •

Deverá ser realizada também amanhã, porém, às 18,30 horas, uma reunião entre a Diretoria do Sindicato, os membros do Conselho Fiscal do I.A.P.B. e mais alguns elementos ligados à Previdência Social. Nessa reunião serão prestadas tôdas informações, o assunto a ser debatido e estudado será o do recente decreto que prorroga o prazo de Assistência Médica da Previdência Social, mais precisamente sôbre

• • •

O presidente do Sindicato, senhor Lacir Jurandir de Castro Leão, embarcará para São Paulo amanhã à noite, a fim de visitar naquele Estado juntamente com vários Bancos paulistas, no sentido de ultimar as demarches em face ao último acôrdo de salários. O senhor Leão, será acompanhado por um funcionário de um dos Bancos de São Paulo, nesta capital.

• • •

Após um longo período de ausência, ocasionado por motivos diversos, voltou a circular o «Bancário», órgão oficial do Sindicato dos Bancários o qual veio muito bem confeccionado e com farta publicação de matérias de interêsse geral para a classe em geral.

• • •

Deverá realizar-se no próximo dia 5 de julho, a União Sindicalista de Bancários, a fim de tratarem de assuntos de ordem interna. Para esta reunião, a União está convocando todos os seus membros, a comparecerem à sede do Sindicato naquele dia, local onde se realizará a mesma.

## PAGAMENTOS

### PELO TESOURO

BANCO DO COMÉRCIO S. A.

GAZETA DE NOTICIAS
End. Telegráfico: GAZETA — Rua Teófilo Ottoni 142, Rio
Vice-Presidente
PAULO PARISI
Diretor-Substituto
JOSE BUSTAMANTE
Assistentes da Diretoria
NARCISO REBIBOUT
O. MACHADO SOBRINHO
Gerente
HUGO PODDA
Diretoria ... 42-4215
Gerência ... 43-1...
Publicidade ... 23-2725
Secretaria ... 42-8052
Esporte e Polícia ... 43-7841
Oficina ... 42-3620
O único cobrador autorizado é o sr. WILTON GALDINO DA ROCHA
O jornal não se responsabiliza pelas opiniões emitidas em matérias assinadas.

Consagrada nos 4 cantos do mundo...

"We also prefer Coca-Cola"

"Nós também preferimos Coca-Cola!", diz o "Cosme" dos ingleses, que tôda a Inglaterra conhece pelo apelido carinhoso de "Bobby". No Brasil, como em todo o Reino Unido e em mais de 80 países, Coca-Cola é sempre um motivo de alegria e de prazer nos melhores momentos da vida. Nos quatro cantos do mundo Coca-Cola é bebida mais de 50 milhões de vêzes por dia, e sua fabricação atende sempre aos mais altos requisitos de higiene e pureza!

Fabricantes Autorizados
COCA-COLA REFRESCOS S. A.

Você sabia...
- que Coca-Cola é fabricada em mais de 80 países, por firmas locais independentes?
- que ela é consumida mais de 50 milhões de vêzes por dia, nos quatro cantos do mundo?
- que em tôda parte ela é sempre a mesma, e atende sempre aos mais altos requisitos de higiene e pureza?
- que a sua tradição de qualidade data de quase 70 anos?

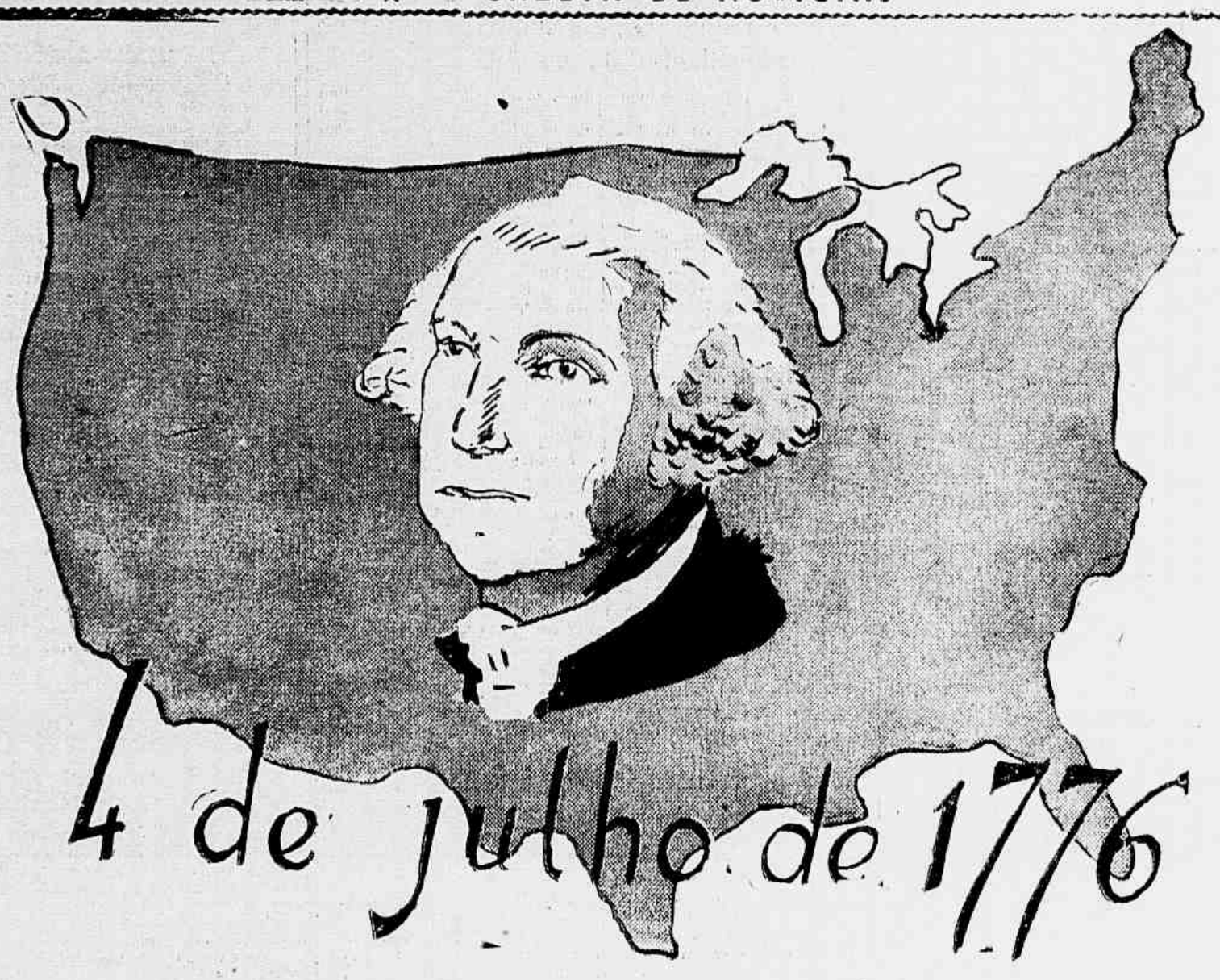


# Independence Day

O Comércio e a Indústria do Brasil, representados por suas figuras mais expressivas, saudam os E. E. U. U. pelo transcurso da grande data nacional, que fez do 4 de julho a semente da liberdade do Continente, associando-se prazerosamente ao jubilo do povo irmão e amigo, cujos destinos históricos se confundem com os nossos...

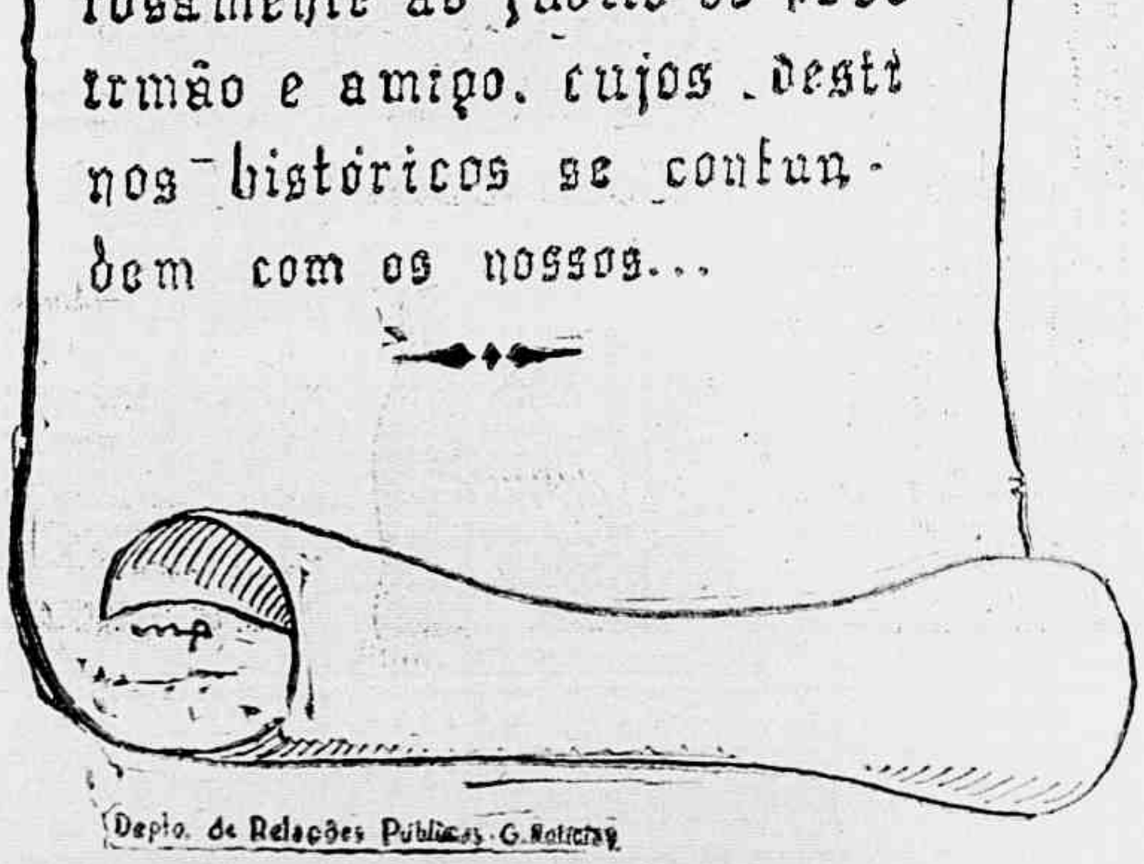

Depto. de Relações Públicas - G. Rotteveel

ATLANTIC REFINING CO. OF BRAZIL

SHELL BRAZIL LIMITED

COMP. SWIFT DO BRASIL S/A

ORGANIZAÇÃO VICTOR COSTA

BENTO MENDES

CASA GARSON.

MESBLA S/A

# Arena

## FILMES DO DIA

«...», no Rivoli, ... meio-dia às 22 horas.
«A PRIMEIRA VEZ QUE VI PARIS», no Metro-Passeio (do meio-dia às 22 horas) e no Metro-Copacabana e Metro-Tijuca, das 14 às 22 horas.
«O SOL BRILHA NA IMENSIDADE», no Império — Avenida Copacabana — Ipanema (com «Lupe Traiçoeiro») e Rydam, das 14 às 22 horas.
«NOITE E OS SELVAGENS», no Plaza (a partir do meio-dia) e no Central — Astória — Rita — Olinda — Primor — Haddock Lobo e Mascote, a partir das 14 horas.
«CINCO SEM VOLTA», em Cinemascope, no Palácio — Madri e Roxy, das 14 às 22 horas.
«RICARDO, CORAÇÃO DE LEÃO», em Cinemascope, no Atlanta (1,30 — 3,40 — 5,50 — 8 — 10,10), Capri-Copacabana (2 — 4,15 — 6,30 — 8,45 — 11) — Imperator (1,30 — 3,40 — 5,50 — 8 — 10,10) — Coliseu (2,30 — 4,40 — 6,50 — 9) e São Pedro (2,20 — 4,30 — 7 e 9,20).
«NERO E MESSALINA», no Pathé (do meio-dia às 22 horas) — Art Palácio (das 13 às 23 horas) e Presidente — Para Todos — Guarani — Fátima e Maxim, das 14 às 22 horas.
Rex — São Luiz — Copacabana — Miramar — Carioca — Bonsucesso e Abolição, das 14 às 22 horas.
«NAS ASAS DA FAMA», no Vitória e Leblon, em horário especial, das 13,20 às 22 horas.
«FOGO QUE NÃO PERDOA», no Ipiranga — Rian — America — Petalógico — Mem de Sá (com «Guerra de Malfeitorias») e Madrid, das 14 às 22 horas.
«A NOITE É NOSSA», no Alvorada — São José — Meier — Pedro II e Vaz Lobo, das 14 às 22,30 horas.
«...S DE PARIS», no Rex, das 14 às 22,20 horas.
«MARIDOS DO AMOR», no Nacional, das 14 às 22 horas.
«GAROTAS DA PRAÇA DE ESPANHA», no Olimpia, das 14 às 22 horas.
«A OUTRA FACE DO HOMEM», no Tijuca, das 14 às 22 horas.
«AS TRÊS PERFEITAS CASADAS», no Marrocos, das 14 às 22 horas.
«ASAS DA RICHEIRO», no Ideal, das 14 às 22 horas.
«...O DIABOLICO» e «O BANDO DE QUANTRILL», no Iris, a partir das 14 horas.
«O ÚLTIMO BRAVO», no Bandeirantes, das 14 às 22 horas.
«BARNABÉ TU ÉS MEU», no Madri e Monte Castelo, das 14 às 22 horas.
«ADEUS AOS NAVEGANTES», no Santa Alice, das 14 às 22 horas.
«UM SANSÃO NEM DALILA», no Alaska, das 14 às 22 horas.
«TRÊS VAGABUNDOS», no Floriano e Leopoldina, a partir das 14 horas.
«A VIRGEM DE FATIMA», no Rio Branco, a partir das 14 horas.
«DA TERRA NASCE O ÓDIO», no Catumbi, a partir das 14 horas.
«TORRENTES DE ÓDIO» e «FARRISTAS DE PARIS», no Natal, a partir das 14 horas.
«CARNAVAL ATLANTIDA», no Helmar, das 14 às 22 horas.
«VIVA ZAPATA» e «DUELO DE MORTE», no Bandeirantes, a partir das 14 horas.
«O DESTINO ME PERSEGUE», no Paraiso, das 14 às 22 horas.
«CARNAVAL EM LÁ MAIOR», no Ramos, das 14 às 22 horas.
CIDADE SEM LEI», no Oriente, das 14 às 22 horas.
«PIRATA SANGRENTO», no Santa Cecilia, das 14 às 22 horas.
«FLECHAS INCENDIÁRIAS», no Real, das 14 às 22 horas.
«ALMAS SELVAGENS», no Penha, das 14 às 22 horas.
«GUERRA AO SAMBA», no Moderno, das 14 às 22 horas.
«PAIXÃO NAS SELVAS», no Realengo, a partir das 14 horas.
«TROPEL DE VINGADORES» e «FOGO DE EMOÇÕES», no São Jerônimo, a partir das 14 horas.
«A ESPADA DO MOSQUETEIRO», no Novo Horizonte, a partir das 14 horas.
«O AMANHÃ É' ETERNO», no Marabá, a partir das 14 horas.

EM NITERÓI
CENTRAL — «Nas Asas da Fama», a partir das 14 horas.
RIO BRANCO — «Imperio do Terror» e «Uma Noite no Tabarin» a partir das 14 horas.
IMPERIAL — «Sanha Selvagem», a partir das 14 horas.
CASSINO — «A Noite é Nossa», das 14 às 22 horas.
MANDARO — «Terras do Norte», das 14 às 22 horas.
PALACE — «Torrentes de Odios», ICARAI — «O Sol Brilha na Imensidades», das 14 às 22 horas.
SÃO JORGE — «O Pórtico da Glória», a partir das 15 horas.

## Esfaqueado

... numero 63 da rua Uruguai, trabalhavam operarios Osmar de Sousa Gonçalves, residente a rua Leopoldina Rego, 10 e Adir da Silva Queiroz, de residencia ... quando, por motivos de trabalho, se desentenderam travando violenta discussão que culminou em cena de sangue. Saiu esfaqueado na região dorsal o operário Osmar de Sousa, que foi socorrido no Hospital de Pronto Socorro.

## Sondando os Astros — Prof. Jóe Ramath

### COMO SE FAZ UMA CONSULTA

Os leitores e leitoras de GAZETA DE NOTICIAS que desejarem obter uma consulta com o Professor Jóe Ramath, cuja resposta será publicada nesta seção, deverão escrever sua carta a tinta com a maior clareza possivel e ao correr da pena, sem cartuchos, em papel sem pauta. Não tendo papel sem pauta à disposição, o interessado deverá escrever atravessado sôbre as linhas. E' necessário dar o nome verdadeiro e um pseudônimo para a resposta, bem como declarar a hora, dia, mês e ano de nascimento, a cidade e o Estado. Não sabendo a hora em que nasceu, mencionar a cidade em que viveu maior número de anos e a época respectiva. Devem ser evitados os billetes em estilo telegráfico. Finalmente remeter o cupão abaixo, devidamente preenchido para o Professor Jóe Ramath, "SONDANDO OS ASTROS" — Redação da GAZETA DE NOTICIAS — Rua Teófilo Otoni, 142 — Rio de Janeiro.

### NOVAS CONSULTAS

Às pessoas que já tiverem obtido uma ou mais respostas e desejarem nova consulta deverão citar em sua carta o número ou números das respostas anteriores.

### RESPOSTAS PELO CORREIO

Aquêles que preferirem receber pelo Correio a resposta de sua consulta, deverão remeter um envelope selado, juntamente com seis dos cupões abaixo publicados, sendo que um devidamente preenchido.

1.º — Recortar diàriamente o cupão numerado publicado abaixo, até completar a coleção de 20 dos mesmos cupões;
2.º — Trocar a referida coleção de cupões na Portaria da GAZETA DE NOTICIAS, Rua Teófilo Otoni, 142 — Rio de Janeiro, por um bilhete para consulta no qual constarão o dia e a hora da mesma consulta.
3.º — A coleção de 20 cupões que dará direito a uma consulta pessoal GRATIS com o Professor Ramath, não poderá ter cupões com o mesmo número. Por êste motivo, os cupões cada dia apresentam um número novo.

**Cupão n.º 7**

Cidade ..... Estado .....
Nome .....
Pseudônimo para a resposta .....
Dia, mês e ano de nascimento ..... Hora .....
Cidade em que nasceu .....
Residência ..... N.º .....

AVISO — Ao escrever, faça 3 perguntas para serem respondidas pelo Professor Ramath.

— Bom dia, professor Ramath; sua amiguinha Curiosa está toda atenta para ouvi-lo. Deseja que eu dê o Bom Dia para os leitores de Sondando os Astros, ou o Senhor mesmo dará?

— Se você fosse minha amiguinha, como diz, não interromperia a boa hora. Bom dia para todos...

— Já sei. O vinho em cima da mesa e...

— Não estou dizendo? E' favor ficar quietinha e não me atrapalhar, sim? Meus amiguinhos: somos amigos, não é mesmo? Para minha aula de hoje, ha uma frase que desejo que vocês gravem bem e não se esqueçam nunca mais: «Todos nós achamos que possuimos tais e tais qualidades, mas que não temos tais e tais defeitos».

— Eu não sou assim, professor; bem que eu reconheço as minhas falhas. Quer fazer o favr de não me atrapalhar D. Curiosa. Aposto que, se eu lhe chamar de cacête, você vai querer bancar a santinha.

Quando eu falo, falo de um modo geral, mas... As exceções são tão raras, que, praticamente, não existem. Todos os consulentes que vão à consulta pessoal e os que me escrevem dizem: — Por que será que eu sou tão bom, vivo fazendo beneficios aos outros, mas só recebo injustiças e maldades?

— Professor Ramath, desculpe, mas sou obrigada a interrompê-lo. Se todo mundo diz que é bom, onde estão os ruins, que fazem maldades e injustiças aos bons?

— Até que enfim a Curiosa disse uma coisa que se aproveita. De fato. Sendo todo o mundo bom, onde estão os ruins? Vamos o de está a mentira psicológica. Quando a pessoa diz: — Eu já perdi a conta das bondades que fiz, — está dizendo uma verdade. Quando afirma: — «Só recebo injustiças», — tambem fala a verdade.

— Então, onde está o gato, professor?

Muito simples, Curiosa. E que nós nos lembramos das bondades que fazemos aos outros, e das maldades que recebemos. Acontece, porém, que, em regra geral, não nos lembramos das maldades que raticamente, nem das bondades que recebemos. Por isto é que cinco, dez, trinta chauffeurs de lotação ou ônibus nos tratam bem e nós não prestamos atenção, não guardamos em nosso Eu interior. Mas, no dia em que, porventura, um deles nos tratar mal, não nos esquecemos mais e cometemos a injustiça de achar que todos são incortezes. Está pois, explicada a frase que dei no inicio da minha palestra de hoje: «Achamos sempre que temos tais e tais qualidades, mas que não possuimos tais e tais defeitos». Vejamos um exemplo real: uma leitora da GAZETA DE NOTICIAS escreveme toda entusiasmada. Vem uma, duas, três cartas... Ela se abre ao astrólogo contando as suas mágoas... Professor, o meu horoscopo?... O senhor prometeu... Um belo dia, lê o seu estudo por carta ou pelo jornal. Quando eu digo: — Você é meiga, boazinha, ajuizada...

— Já sei, professor, vai logo dizendo: «Fanstastico! Acertou tudo».

Isto mesmo Curiosa, mas, quando eu digo: «Você não tem diplomácia, não possui espirito de continuidade»...

— Você está muito sabida, hoje. O mais triste é que essa leitora manda mais uma carta, não expansiva como as outras, mas um tanto lacônica. Depois, a última mais lacônica ainda... Séca e, às vezes, até com algumas palavras asperas. Essa leitora, que o astrólogo tinha como amiga, vira sorvete ou vai dar um passeio num disco voador e não volta nunca mais!

— Que ingratas, não acha? Garanto que perde até a vontade de tomar o seu vinho.

Meus amiguinhos, minhas amiguinhas. Guardemos mais em nosso Eu as bondades que recebemos, sem sobretudo sabermos reconhecer as nossas maldades, nossas injustiças e as falhas da nossa personalidade.

Professor Ramath, estou plenamente de acordo. A Justiça deve começar de casa. Será que o senhor se lembra que gosta muito de tomar seu vinho? Não acha que só falar em vinho tambem é um defeito?

Adeusinho, pessoal! Um bom domingo! Deixem-me sair correndo, antes que o professor dê a bronca comigo...

NÚMEROS FELIZES

4131 7348

# VIDA SOCIAL

## A POESIA NO CONGRESSO EUCARÍSTICO

*ELZA KNOLLER*

Uma das condições básicas para escrever bem é a clareza.

Claro como água pura, de clareza que às próprias crianças permite assimilação, é o livro de Sabino de Campos "Os amigos de Jesus", contribuição sua para o Congresso Eucarístico.

Adquiri-o e, na mesma noite em que o levei, para casa, meus filhos, em idade escolar, começaram a lê-lo.

"Podem lê-lo, é a vida dos santos", disse-lhes eu. E, se lhes disse, melhor êles fizeram: entenderam-no muito bem.

A poesia de Sabino do Campos lembra, e muito, a de Catulo. Poeta inspirado, sua "Ascensão", colocada logo após o maravilhoso "Pórtico" de Astério de Campos, é um dos mais belos sonetos que já li.

O livro deve conter a vida de todos os santos conhecidos, pois que a relação dêles é numerosa.

Autora de algumas poesias religiosas — "São Cristóvão", por exemplo — apreciei, imensamente, a poesia religiosa de Sabino.

Como diz Astério de Campos, "o divino amor de Jesus não cessa de inspirar os poetas e os prosadores" e é por isso que vemos Sabino de Campos escrever, tão bem, em verso biografias sintéticas dos santos, maravilhosamente inspirado.

Vejamos a quadra referente a Lázaro:

"Lázaro, sai do sepulcro!"
Disse Jesus com alegria
E viram ressuscitado
O irmão de Marta e Maria.

O divino sacramento da Eucaristia está explicado dessa forma:

O Senhor, na última Ceia,
Pão e vinho dividia:
— "Eis o meu corpo e o meu sangue
E assim fêz a Eucaristia.

Revoltado, como se revoltam os bons ante a perversidade dos maus, o autor exclama:

Maldito em tua hastе,
Espinho traidor
Que o sangue tiraste
De Nosso Senhor!

"Os amigos de Jesus" é livro ideal, principalmente nessa época do Congresso Eucarístico, para presente às crianças — comungantes ou não, para os padres e religiosos em geral e para todos os adultos de bom gôsto e de espírito elevado.

A vida de Maria e dos apóstolos é narrada com detalhes. Os santos e santas aparecem, em ordem alfabética, o que torna o livro utilíssimo para quem necessita de dados a êles referentes.

Como particularidade interessante: a vida de Santa Comba foi escrita por Astério de Campos. E' homenagem sua a seu irmão.

O talento sobra na família Campos. Talento, erudição e elevação de princípios.

Benditos sejam!

### ANIVERSÁRIOS

— *Sra. Eliza Nicolini* — Transcorreu, ontem, o aniversario natalicio da Sra. Eliza Nicolini virtuosa data de nossa sociedade.

Dotada de otimo coração e contando com um vasto circulo de relações e amizades a aniversariante foi muito cumprimentada.

— *Sra. Ligia Bretas Bastos* — Transcorre, amanhã o aniversario natalicio da Sra. Lygia Bretas Barros, esposa do Sr. Aminthas Barros. Por êsse motivo o casal oferece um jantar intimo aos seus parentes e amigos, em sua residencia, no Grajau.

— *Sra. Maria Filomena Lopes* — Aniversaria, hoje, a exma. Sra. Maria Filomena Lopes. A natalicia**nte que é mãe** da festejada cantora **Claudia Marin da Radio Tupi, receberá por êsse motivo muitas felicitações.**


**ATENÇÃO! — GANHE DE 3 A 10 MIL CRUZEIROS POR MÊS NAS HORAS VAGAS**

Como corretores de terrenos. Comissão de 10 % paga no ato da venda do lote. Com S. VIEIRA — Rua Senador Dantas, 39, 4.º, sala 401, das 15 às 18 horas.


# Rádio

## A cantora está amando

*Paulo Quadros*

### O FÃ E O PIXE

O fã: — Fui no baile junino do rádio e não gostei da organização.

O Pixe: — Estou de acordo com você, querido fã; a culpa não é do Mario Leão, pois ele trabalhou quase sozinho e, apesar de sua experiência, tudo falhou.

Fã: — Mas na Associação Brasileira de Rádio, tem mais gente, não tem?

Pixe: — Tem sim, mas nada de trabalho, os coitadinhos já vivem cansados de nada.

Fã: — Depois o Mengo não se presta para estas festas, principalmente naquele ovo, que é a sede.

Pixe: — Muito bem; e os preços dos convites deram margem para aquela pilantragem.

Fã: — Vamos esperar que, no próximo ano, seja melhor. Enquanto isso, pixe... e cais pixe...

### AMANDO MARIA CELESTE

Maria Celeste, consagrada cantora, tambem gosta de cupido e por isso encontrámo-la em colóquios amorosos no baile do rádio. Pareciam um casal de pombinhos, beijocas e tudo. Muito bem: gostamos de ver.

### MACACA OU CANTORA

Célia Vilela, a loura oxigenada, tomou conta do microfone, no dia do baile do rádio, cantou consecutivamente oito vezes. Até aí tudo bem, mas as caretas que faz quando está cantando são de matar qualquer cristão. A turma fica indecisa, sem saber se é cantora ou macaca.

### COQUETEL DE OLGA JANES

**Realizou-se, anteontem, na Rádio Nacional, grandioso coquetel, em homenagem à crônica especializada, após a estreia do programa da cantora Olga Janes, que muito impressionou a todos quantos ali compareceram.**

### COQUETEL NA GUANABARA

**Flavio Miranda, da Rádio Guanabara, é um grande amigo, toma os endereços e se esquece dos convites. Assim não; pixe nele.**

### SAMBA E OUTRAS COISAS

**Mais um programa Samba e Outras coisas foi realizado, quinta-feira última, com muito êxito. Assim, Henrique Batista vem mantendo sua linha.**

### TELEVISÃO

**Carlos Frias, locutor e animador do sensacional programa Caleidoscopio, que é irradiado pela Rádio Tupi, aos domingos, às 18 horas, fazia parte da TV. Agora, está afastado das funções por motivo de doenças. Isto vai mal (mas Carlos vai bem).**


**Petronolis** Artigos em geral para homens e senhoras. Confecções de 1.ª ordem - Rádios - Brinquedos - Casimiras - Linhos e tropicais das melhores procedências - AVENIDA PAULO BARBOSA, 6 PETROPOLIS — E. DO RIO

# CRUZADAS & Charadas

## TORNEIO CIRCULO ENIGMISTA DE SANTOS

### 1a. Etapa

### PALAVRAS CRUZADAS N.º 1

Guachinho (Rio)

HORIZONTAIS: 1 — Asceta budista; 7 — Reles; 13 — Hora de algumas palmeiras usada no fabrico de chapeus; 14 — Basta; 15 — Nome de homem; 17 — Nomem de homem; 19 — Percorrer; 20 — Surda; 22 — Então; 23 — Promissão; 24 — Enjoa; 26 — Vigia; 27 — Aconselhar; 29 — Reima da sardinha de salmoira; 32 — Planta da familia das aráceas; 33 — Cheiro agradavel; 34 — Grinalda; 35 — Alcunha antiga e depreciativa dos portugueses; 41 — Comarca da França; 42 — Irlandeza; 43 — Nome de homem; 44 — Povoação da Belgica; 46 — Impostor; 47 — Bisnaga; 48 — Frauduento; 50 — Pessoa importante que faz parte do séquito do sobá; 52 — Obra escrita; 53 — Proporciona; 55 — Acanaveado; 56 — Odorante.

VERTICAIS: 1 — Engrossa; 2 — Torna idiota; 3 — Diz-se do touro que tem hastes defeituosa; 4 — Operar; 5 — Sul; 6 — Derrear; 7 — Os anões dos Vedas; 8 — Especie de peixe maritimo do Brasil; 9 — Pelicula em que se encerra o grão da aveia; 10 — Constelação ao sul do Zodiaco; 11 — Firma; 12 — Arvore da Siberia; 24 — Trioos semitas que habitavam as regiões pantanosas das embocaduras do Tigre e do Eufrates; 25 — Segregar-se; 28 — Marechal Francês; 30 — Má; 31 — Nome de homem; 34 — Prodomos (pl.); 35 — Influxo; 36 — Aplico; 37 — Fiada; 38 — Eletrodio positivo; 39 — Guarda; 40 — Zombaria; 45 — Chegar; 46 — Tubo de borracha por onde se enche a bola de futebol; 47 — Agastamento; 49 — Peixe; 51 — Rochedo da Frigia; 54 — Ber.

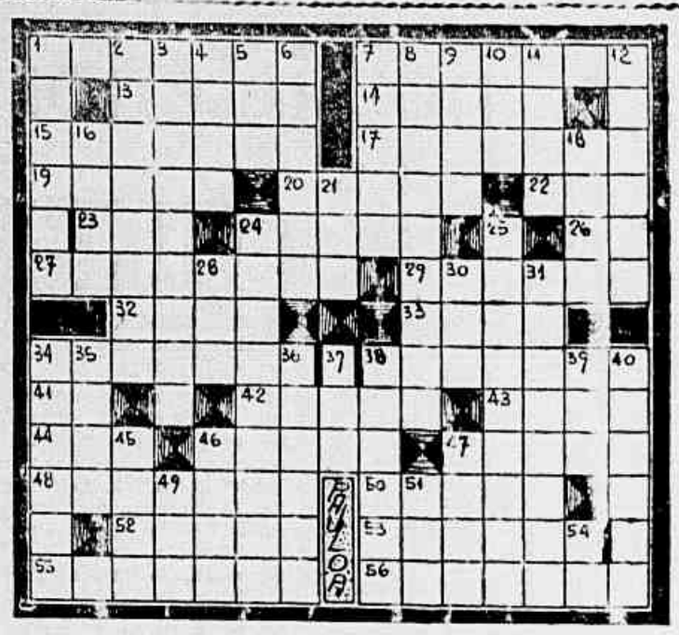


**CHARADAS**

1 — **Apocopada:** Em conversa com o CAIÇARA, TIVE NOTICIA do seu modo de vida. 3 — 2.

Arpetra (Santos)

2 — **Enigmograma:** RESTABELECIDA a caravana, prosseguiremos até a "CAVERNA MUSICAL". 4 (mais 4.6) 6.

Cartos (Rio)

3 — **Paragógica:** A Yonix respeitosamente: Sinto "GOSTO", PRAZER, em matar um ponto seu. 1 — 2.

Olin (Santos)

4 — **Enigmograma:** Vender este OBJETO é FAZER TOLICE. 4 (mais 2, 5, 7) 7.

Vichnu (Rio)

5 — **Sintética:** O "MALOGRO" do teu encontro, deu-se porque não TRAZIAS agasalho, vê se o "PREGAS NO VESTIDO". 2 — 2.

Nel-son (Rio)

6 — **Aferética;** O QUE NASCE HABITUALMENTE NOS PINHEIRAIS, dificilmente escapa da SONOLENCIA, NO ULTIMO GRAU DO ESTADO COMATOSO. 3 — 2.

Jalbaim (Rio)

7 — **Metamorfoseada:** O APRUMO na vida, esta em razão direta com a SUJEIÇAO das normas sociais. 4 (3).

Yonix (Rio)

8 — **Metamorfoseada:** A MULHER VELHA E FEIA, tomou uma bruta CARRASPANA 6 (1).

Mister V (Rio)

9 — **Metamorfoseada:** IGUARIA FEITA DE COCO só é bôa quando feita com COCO TENRO DE PALMEIRA, NA INDIA PORTUGUESA. 5 (5).

Telefone (Minas)

10 — **Metamorfoseada:** A alôtropina: A "CATEDRAL" de São Paulo, é um EXEMPLO da lealdade do povo paulista. 3(1).

Maya (Rio)

**Dicionários adotados:** P. Brasileiro 9.ª — Lello 52 — F. Fernandes — C. Figueiredo pequeno — Seguier — Chompre — Lirial e Lidaci.

NOTICIARIO: — Com este Torneio que hoje iniciamos, prestamos uma modesta homenagem ao CES. Este grêmio que congrega grande número de charadistas brasileiros é sem dúvida um dos baluartes do charadismo sadio praticado entre nós. Tem uma excelente seção dominical publicada pelo jornal A TRIBUNA DE SANTOS e obedece a orientação de nosso particular amigo ARPETRA. Entre suas figuras mais representativas, encontramos OLIN, SIMÕES, TIM, NOSTRADAMUS, O SINEIRO, CALPETUS, BREQUE e muitos outros. Ao brilhante CES pois, nossas homenagens.

O prazo e brindes ofertados serão dados em a última etapa.

**Errata da 3.ª e última etapa do Torneio Lidaci:** A charada n.º 16 tem como número de sílabas 2 — 3; a charada 19 é AFERETICA 4 — 3, e a segunda chave é CARUMA SECA.

Em nosso próximo número daremos os totalistas dos Torneios 5.º Quinzenal e Ceará. Agradecemos as colaboraçoes e soluções de: Osmith, Humorado (Esperamos que enviem também as listas dos Torneios publicados aos domingos), Odea, Lilise, Farmaceutico, Alaiam, Gauchinho, Cartos, Quarteto Luso-Brasileiro e Maya.

Encontram-se no Rio dois grandes charadistas do Estado São Paulo: IDYLA, a "hostess" mais simpática e distinta da capital paulista, nossa grande prezada confrade, esposa do não menos simpático e distinto CHILON, em cuja residência os charadistas que lá aportam são alvos de sua gentileza e fidalguia, CALPETUS nosso querido confrade de SANTOS charadista antigo e que nos tem honrado com sua presença e seus brilhantes trocadilhos, na sede do CEC. Aos dois confrades desejamos que sua estada nesta capital se prolongue ao máximo para gaudio da família charadista carioca.

Tôda correspondência deve ser enviada para NELSON (Cruzadas) — Redação da GAZETA DE NOTICIAS — Rua Teófilo Otoni, 142 — Rio.

# Teatro

## CARTAZ

RIVAL — **Mulher de Briga**, pela Companhia Alda Garrido, às 21 horas.

FOLLIES — **Gente Bem Champanhota**, pela Companhia Colé, às 20,20 e às 22,30 horas.

GINASTICO — **Uma Certa Cabana** pelo Teatro Brasileiro de Comédia, às 21 horas.

GLÓRIA — **O Golpe**, pela Companhia Oscarito, às 20 e às 22 horas.

TEATRO DE BOLSO — **Do tamanho de um defunto**, pela Companhia Judy Veloso — **Armar ou Casar**, às 21,15 horas.

JOÃO CAETANO — **Não vou no Golpe**, pela Companhia Popular de Revista, às 20 e às 22 horas.

CARLOS GOMES — **Uma Noite Feliz**, pela Companhia Vicente Celestino — **Gilda Abreu**, às 20 e às 22 horas.

COPACABANA — **Diálogos das Carmelitas**, pelos Artistas Unidos, às 21 horas.

RECREIO — **Eu quero é me badalar**, pela Companhia Walter Pinto, às 20 e 22 horas.

MADUREIRA — **Boca de Espera** — Pela Companhia Zaquia Jorge às 20 e às 22 horas.

SERRADOR — **Sabrina**, — Por Eva e seus Artistas, às 20 e às 22 horas.

CASABLANCA — **O Samba nasceu do Coração** — de Zilco Ribeiro, às 24 horas.


# Você tem 2 caminhos à sua escolha...

...depois que, à custa de trabalho e de muitas economias, Você consegue juntar um dinheirinho:

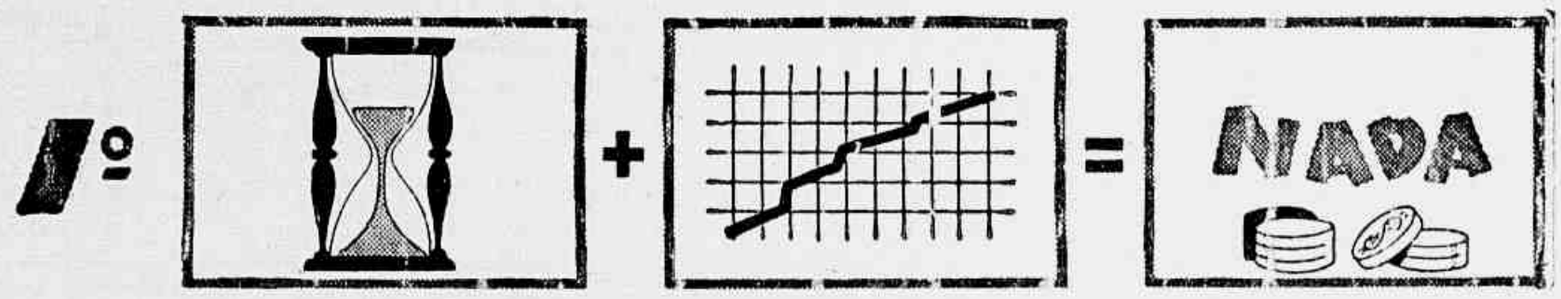


O primeiro caminho é permitir que o Tempo e a Desvalorização do dinheiro reduzam a NADA as suas economias.

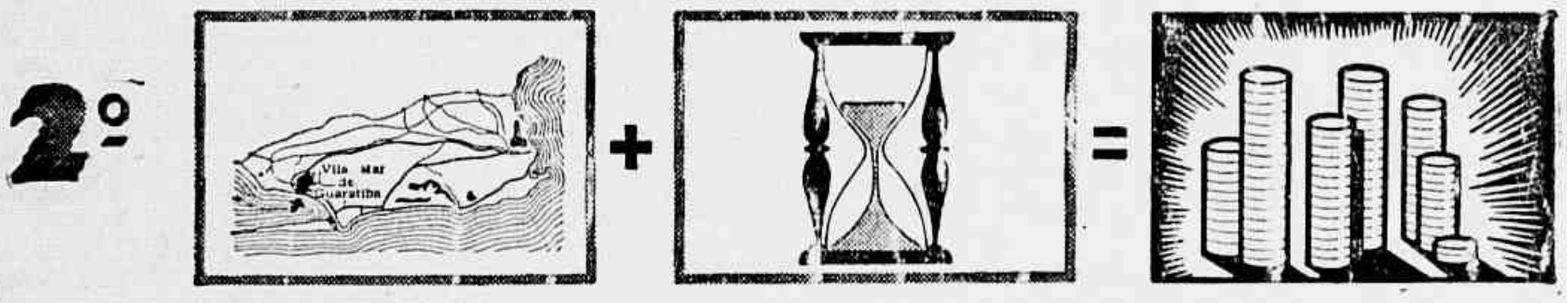


O segundo caminho é empregar suas economias em Vila Mar de Guaratiba e deixar que o Tempo as transforme num patrimônio!

Vila Mar de Guaratiba tem sua valorização assegurada, não por palavras, mas pela maior concentração, até hoje verificada no Distrito Federal, de tratores e máquinas de todos os tipos para a urbanização de um loteamento. Terrenos a partir de Cr$ 65.000,00, pagáveis em 100 prestações mensais, SEM JUROS.

Loteamento inscrito no 9.º Ofício do Registro de Imóveis, sob n.º 227 e 242, de acôrdo com o Decreto-Lei N.º 58, de 1937.

CIA. CONSTRUTORA CONTINENTAL DE SÃO PAULO

AV. 13 DE MAIO, 13 - 17.º AND.
TELEFONES: 32-9588 e 52-4330

Queremos sua condução gratuita pelo Telefone 52-4338

Organização de Vendas da PLANIL

Postos de Vendas na Galeria do Cinema Imperator (Meyer) e no próprio loteamento

# Intoxicado o casal no interior do apartamento

## Ela teve morte no local, enquanto êle foi socorrido agonizante - A policia acredita tratar-se de acidente

Intrigados com o forte e insistente odor de gás que exalava o apartamento 101, da rua Pereira Franco, 67, os moradores do prédio solicitaram auxilio a Radio Patrulha, antevendo algo de desagradável. Ao local compareceu a viatura número 4, cujos patrulheiros, ao arrombar a porta, depararam com os corpos de um homem e uma mulher.

Imediatamente foram providenciados socorros medicos para as vitimas e comunicado o fato ao comissário Farah, do 18º Distrito Policial, que acorreu prontamente ao local, onde apurou que o apartamento era ocupado por Manuel Vidal Fernandes, de nacionalidade espanhola e Adelina Dewalpy, de nacionalidade francesa, o primeiro de 73 anos e a segunda de 64. Ele, já agonizante foi removido para o Hospital de Pronto Socorro, onde não mais sendo possivel fazer nada pela anciã, que expirara momentos antes.

Diante disso, foi solicitado o concurso dos técnicos do Instituto de Criminalistica, que procederam ao levantamento do local buscando a elucidação do fato que, de início, esbarra em duas hipóteses: acidente ou pacto de morte, firmando-se as autoridades quanto á primeira, já que não se compreende um pacto de morte entre duas pessoas de idade bastante avançada, sendo a hipótese levantada apenas por questões de técnica de investigações.

## O jôgo do Bicho continua

Não se cansam os bicheiros em procurar lograr a Policia do Cel. Menezes Cortes, tanto que, anteontem, era visto um deles, quando colava num poste da Rua Voluntários da Patria, os seguintes resultados do dia:

| | |
|---|---|
| 6256 | 9138 |
| 5900 | 480 |
| 9248 | 590 |
| 7938 | 6 |
| C | N |
| 9443 | 068[illegible] |
| 7825 | 81[illegible]5 |
| 9323 | 27[illegible]0 |
| 0356 | 626[illegible] |
| 6947 | 782[illegible] |

LIVRARIA FRANCISCO ALVES
LIVREIROS E EDITORES
RUA DO OUVIDOR 166 — Rio
FUNDADA EM 1854

## MOVIMENTO SINDICAL

DISSIDIO COLETIVO DOS TRABALHADORES DO ACUCAR

Está marcada para amanhã, dia 4, uma audiência de conciliação entre os trabalhadores e empregadores nas Indústrias do açucar, no Tribunal Regional do Trabalho, a fim de tratarem da questão do aumento de salário, pelo qual vem esta classe lutando desde janeiro do corrente ano. Até o momento, não foi dada uma solução.

Conforme é do conhecimento público, o T. R. T. anulou o processo de dissidio coletivo, que o sindicato dos trabalhadores pleiteou. Entretanto, os profissionais desta categoria, estão no firme propósito de que, caso não recebam os 40% reivindicados, deflagarão uma greve geral em defesa de seus direitos.

QUEREM 50% DE AUMENTO OS COMERCIARIOS

Assembléia monstro será realizada amanhã, no Sindicato dos Comerciários, a fim de discutirem e aprovar qual a atitude que aquele órgão de classe tomará em virtude da intransigencia dos patrões, que, esquecendo-se da enorme elevação do custo de vida, vem oferecendo, em contrapropostas, 15, 20 e 25% de aumento, quando, na realidade, em dados estatisticos fornecidos pela Fundação Getúlio Vargas e o SESC, os gêneros alimenticios tiverem uma alta em média de 40%, de janeiro a junho e os comerciários (em geral) percebem o salário minimo.

DR. JOSÉ DE ALBUQUERQUE
Membro efetivo da Sociedade Sexologia de Paris
DOENÇAS SEXUAIS DO HOMEM
Rua do Rosário, 98
DAS 13 AS 18 HORAS

CONSERTOS em artigos de couros
Bôlsas de couro para colocar fecha-ecler, fôrro e alças. Bôlsas de lona, malas de avião, sacos de roupa, pastas de qualquer tipo para reformas, pastas de livros, de colegiais, de viajantes e tudo que pertencer ao ramo.
PROCURE O CONSERTADOR À R. DA ALFÂNDEGA 213
1.º and. sala 5. Tel. 43-1444
(ESQ. COM AVENIDA PASSOS)
com o Sr. ABREU

Alfaiate Voronoff
Faz do terno velho novo, virando pelo avêsso. Consertos e reformas em geral. Aceita-se cortes para feitio de ternos sob medida. Rua da Alfândega, 260, sob.

TINTAS FINAS COMERCIO E INDÚSTRIA Ltda.
[illegible] — Óleos — Vernizes — Ferragens para pintores e todos os artigos para pintura. Não compre sem consultar a
CASA DAS TINTAS FINAS
RUA BUENOS AIRES 77 — FONES 23-7113 e 22-0583

## Agrediu a murros a funcionária

Olga Dias Coelho funcionária da Papelaria Tramujo, Botafogo, de 27 anos, residente com uma companheira, num quarto de uma Pensão Familiar, à Rua dos Laranjeiras, 130.

Ontem, outro hospede da casa, de nome Raul Oscar Celestino de Arruda, comerciário, entendeu de bater um papinho com a companheira de Olga. Aganhou uma cadeira e sentou-se em frente à porta do quarto das moças, estirando as pernas e tudo, com os pés além da porta. A certa altura, Olga, talvez se sentindo aborrecida, entendeu também de fechar a porta sem pedir licença ao rapaz.

CHALTVARI NA PENSÃO

Recebendo a porta na cara, Raul enfureceu-se e foi contra Olga, esmurrando-a, no rosto. A moça gritou por socorro, acorrendo o seu noivo José Soares, sobrinho do general Gomes Monteiro, morador na mesma rua, n. 128.

Quando José chegou, recebeu, logo de entrada, uma violenta cadeirada do irritado comerciário. Procurando amparar o golpe, com a mão esquerda, teve-a o rapaz fortemente machucada.

A pensão ficou em polvorosa e aproveitando a ocasião, o agressor fugiu, deixando a confusão feita.

Os dois feridos, isto é, Olga e o noivo, foram medicados no Hospital de Pronto Socorro, tomando o 4º Distrito Policial conhecimento da ocorrência.

FABRICA BANGÚ
TECIDO PERFEITO
FIRMEZA DE CORES
LINDOS DESENHOS
DURABILIDADE
BANGÚ
PEÇA NA ETIQUETA

Método Badan
Tratamento de canais sob controle radiográfico — Dr. Wilson Augusto Cintra
C. DENTISTA
Consultas com hora marcada pelo telefone 42-3602 das 9 às 18 horas. — Diàriamente
Assembléia 32 - 5º - Sala 501

Controle seu consumo de energia elétrica
com MEDIDORES de precisão
BT
Os medidores BT são fabricados em series monofasica, trifasica e polifasica, permitindo serem aplicados em todos os casos de medição de energia eletrica.
Para maiores detalhes faça-nos uma visita ou solicite o nosso folheto ilustrado
SECÇÃO DE ELETRICIDADE
MESBLA
Rua do Passeio, 42 56

Sindicato dos Oficiais Alfaiates, Costureiras e Trabalhadores nas Indústrias de Confecção de Roupas e de Chapéus de Senhoras, do Rio de Janeiro.

Séde: Largo de São Francisco, 19, sobrado, entrada pelo número 23 - Telefone: 43-7413

## EDITAL DE CONVOCAÇÃO PARA O PLEITO

Pelo presente edital, em cumprimento ao disposto no artigo 9º das Instruções aprovadas com a Portaria Ministerial nº 11, de 11 de Fevereiro de 1954, convoco os associados dêste Sindicato para a votação no pleito para eleição da Diretoria, Conselho Fiscal e Representantes da entidade no Conselho da Federação.

A eleição será realizada nos dias 4 e 5 de Julho de 1955, no horário abaixo discriminado e será processada perante as Mesas Coletoras designadas e que funcionarão nos seguintes locais:

MESA COLETORA Nº 1

Funcionará na Sede do Sindicato nos dias 4 e 5 de Julho das 10 às 20 horas.

MESA COLETORA Nº 2

Funcionará na Companhia Brasileira de Roupas, sita à rua Santos Rodrigues, 255, no dia 4 de Julho das 9 às 17 horas.

MESA COLETORA Nº 3

Funcionará na Fábrica Confecções Fernandes & Chaves, sita à rua Marquês de São Vicente, 83, no dia 4 de Julho das 9 às 17 horas.

MESA COLETORA Nº 4

Funcionará na Fábrica União Manufatura de Roupas, sita à rua Aristides Lobo, 90, no dia 4 de Julho das 9 às 17 horas.

MESA COLETORA Nº 5

Funcionará na Fábrica Confecções Souza Machado, sita à rua Roberto Silva, 145, no dia 4 de Julho das 9 às 18 horas. Nesta mesa votarão os empregados das Fábricas Confecções Souza Machado e Confecções Saragossi.

MESA COLETORA N.º 6 — *VOLANTE*

Percorrendo o seguinte itinerário:
Confecções Chester, sita à rua Sotéro dos Reis, 14
Fábrica Condor, sita à Travessa Mariz e Barros, 16
Confecções Sul-América, sita à rua Barão de Ubá, 16
Confecções Polar, sita à rua Viscondessa de Pirassinunga, 46.
Confecções Geluda, sita à rua Frei Caneca, 177
Fábrica de Lenços Paramont, sita à rua General Caldwel, 287-A
M. Lopez, sita à rua do Senado, 273, 1º andar
Fábrica da Camisaria Progresso, sita à rua do Senado, 189
Fábrica Corrêa Carvalho & Cia., sita à rua Frei Caneca, 59, no dia 4, início às 9 horas.

MESA COLETORA Nº 7 — *VOLANTE*

Percorrendo o seguinte itinerário:
Confecções Olimpic, sita à rua Leandro Martins, 76
Confecções Videira Alves, sita à rua da Conceição, 153
Fábricas de Gravatas Brasil, sita à rua Júlia Lopes de Almeida, 11
Fábrica de Roupas Labor, sita à rua Senador Pompeu, 32-sobrado
Fábrica São Jorge, sita à rua Senador Pompeu, 196
Confecções Itamarati, sita à rua Sacadura Cabral, 142
Fábrica Epson, sita à rua Barão de Tefé, 7
Fábrica Epson, sita à Avenida Cidade de Lima, 147-3º andar
Fábrica Tavares, sita à rua Figueira de Melo, 442
Confecções Taragano, sita à rua Sinimbú, 170-B
Modelista, sita à rua São Luiz Gonzaga, 2085
Matos Rochas Indústria Reunidas S/A., sita à rua Visconde de Niterói, 458, no dia 4 de Julho, início às 9 horas.

MESA COLETORA N.º 8 — *VOLANTE*

Percorrendo o seguinte itinerário:
Confecções Garrido, sita à rua Juan Pablo Duarte, número 35
Confecções Field, sita à rua do Catete, 209
Confecções Bendiner, sita à rua do Catete, 317
Bertoldo David, sita à rua das Laranjeiras, 144
Fábrica Três Flôres, sita à rua Cosme Velho, 107
Alfaiataria Botafogo, sita à rua São Clemente, 85
De Cicco & Cia., sita à Avenida Nossa Senhora de Copacabana, 637-2º andar, apartamento 201
Moyses Schnaider, sita à rua Santa Clara, 54; dia 4 de Julho, início às 9 horas.

Só poderão votar os associados quites, contando mais de seis (6) meses de inscrição no quadro social e mais de dois (2) anos de exercício da profissão, a menos que se encontrem nas condições previstas no artigo 540, § 2º, da Consolidação das Leis do Trabalho, maiores de dezoito (18) anos, sabendo ler e escrever (artigo 5º das Instruções).

Os associados deverão comparecer durante o horário de funcionamento das Mesas Coletoras, munidos do recibo de quitação da mensalidade sindical, ou declaração do Sindicato para suprí-la, bem como, para prova de sua identidade, com um dos seguintes documentos: carteira profissional, carteira de identidade, caderneta militar, carteira de Instituição de Previdência Social ou carteira de associado da entidade.

O associados poderá obter informes na secretaria da entidade sôbre o local em que deverá votar, sendo-lhe facultado examinar as listas de distribuição de votantes.

O número de sócios em condições de exercer o direito de voto é de 2.510, sendo necessários 1.256 votos para a validade do pleito em primeira convocação.

Rio de Janeiro, 29 de junho de 1955.

*Leocastro do Couto Teixeira* — Presidente

TERÇA-FEIRA E' DIA, A's 20,30 hs. de LEVERTIMENTOS Na Rádio Mayrink Veiga

# John Janio correrá com a blusa do saudoso Albano Gomes de Oliveira

## Fastener tem chance -- Nick venderá caro a derrota -- Pintura dificilmente perderá

O turfe carioca que precedeu à inauguração do Hipódromo Brasileiro dividido em duas sociedades: o Jockey Club e o Derby Club A primeira situada no suburbio de São Francisco Xavier e a outra no Maracanã. Estas associações no intuito de prestar homenagem aos residentes nas áreas que eram situadas procuravam dar estes nomes a páreos simples ou clássicos. Daí provieram os prêmios Itamaraty (Maracanã) e o São Francisco Xavier criado em 1903. O velho hipódromo inaugurado ao alvorecer da sociedade, deu a este prêmio a maior projeção. Somente excedida pelo Grande Prêmio Jockey Club, do qual era o Luzeiro. A inauguração do Hipódromo da Gávea, ensejando a possibilidade de uma prova internacional da monta do Grande Prêmio Brasil fez que diminuissem de envergadura tanto "Sã Francisco Xavier" como "Jockey Club.

O primeiro Clássico São Francisco Xavier foi vencido por "Severo", montado pelo saudoso Gabriel Reis disputado em 2.000 metros, 174". Em 1932 com a reorganização das grandes provas o Clássico São Francisco Xavier entrou para este rol, marcada a sua distancia para 2.400 metros e a dotação fixada em Cr$ 15.000,00 quantia que já orça hoje por 150.000,00, continua, entretanto sendo uma prova que aponta, vez por outra, o vencedor do Grande Prêmio Brasil.

Os vencedores a partir de 1932 foram os animais Velazquez, Soneto, Belford, Colita, Tapajoz, Carioca, Carioca (outra vez), Machudo, Southern, Paulista, Latero, Lunar, Alibi, Cantaro, Vulipor, Heron, Don Pedrito, Big Red, Cruz Montiel, Tirolesa, Tevere, Away e Quasi, no ano próximo passado.

O Campo do Grande Prêmio São Francisco Xavier de hoje, esta integrado pelos animais Ballenato, Gatillo, Quinto, La Vision, Fonfon, Mister Rio, Silfo e Huxley.

Como se vê, destacam-se Fonfon, Ballenato, Quinto e a parelha Silfo-Huxley. Acreditamos em Ballenato que terá de enfrentar como inimiga temivel a egua Fanfan, cujo peso pluma a credencia sobremodo, já que anda em grande forma. Ainda Quinto e a parelha Silfo-Huxley têm chance dilatada. Ballenato aprontou o quilômetro em 63 3/5, Gatillo tem 64" nos 1.000 metros, Quinto assinalou 47 2/5 nos 800 metros. Mister Rio cravou 63' nos 1.000 metros e La Vision aprontou os 800 em 50 1/5.

A nossa escolha recai em Ballenato com Fanfan na dupla, ficando Silfo como bom tertius.

* * *

O páreo inicial na distancia de 1.200 metros será decidido entre Alusiva Koraline e Honi-Soit, podendo Ingarana chegar com os da frente. Esta última aprontou 600 em 37" cravados. Alusiva aprontou a mesma distancia em mais 2/5. Yemanjá assinalou 22 2/5 para os 360 metros, fazendo Honi-Soit a mesma distancia em 21 3/5.

Acreditamos em Alusiva com Koraline no segundo posto. Um bom placê Honi-Soit.

* * *

Fastner parece ser a força da segunda carreira. A estreante de Ernani de Freitas esta sido e vai de 53, peso camarada. Bomba H apesar do peso excessivo de 60 quilos, vai dar o que fazer a Fastner. Keeper está bem preparado, havendo bastante fé no seu triunfo. Fastner aprontou 700 metros em 42" cravados e Bomba H fez os 700 em 43 2/5.

Keeper aprontou na grama, cobrindo os 600 metros em 34"

Indicamos Fastner — Bomba H — Keeper.

* * *

Os 1.000 metros da prova Albano Gomes de Oliveira, tem quatro concorrentes, todos com chance para o triunfo. Temos que John Janio será o vencedor, ficando Blast no segundo posto. John Janio correrá com a farda do saudoso turfman Albano de Oliveira. Blast aprontou 600 metros em 35 2/5 e Impatiens marcou 21" nos 360 metros.

* * *

O quarto páreo em 1.200 metros tem na parelha Sagaz-Jericinó o mais provável ganhador. Sagaz aprontou 700 metros em 43" enquanto o faixa Jericinó cobriu os 600 metros em 36" cravados. Nick aprontou 600 em 36 3/5 e Cadeado marcou para os 360 metros em 21".

A nossa fórmula será Nick com Sagaz na dupla. Cunhambebe um bom placê.

* * *

Treta está na vez. Vem do 2.º para Bellatre, desfrutando ótimo estado, acrescido de maiores possibilidades na grama. Donaire será a adversária, ficando Belladine no terceiro posto. Donaire aprontou 600 metros em 36 2/5 e Treta, muito suave, fez os mesmos 600 em 38 cravados.

* * *

Gostamos agora de Heleno na sexta prova. São inimigos Camboriu e Argumento.

Este último tem tem um apronto de 21 1/5 nos 360 metros.

Apontamos Heleno — Argumento e Camboriú.

* * *

No último páreo Pintura venderá caro a derrota, tendo como fortes adversários Ride e Serra Branca. Pintura aprontou 600 metros em 35" cravados. Ride fez o 800 metros na grama em 5 3/5.

Pintura será a nossa escolha com Ride na dupla. Para o terceiro posto indicamos Serra Branca.

# Marco levantou a prova principal

## Gigli, Hilanilza, Krachá, Evergreen, Hogjan, Hope Boy e Ibiai foram os outros ganhadores

Apoz a partida da prova especial liderou o lote Kenmore, cedendo a posição para Marco na altura da curva da Hospital. O filho de Eboo se manteve na liderança durante o resto do percurso, resistindo no final os ataques de Kenmore e Huxley, tendo este ultimo superado Kenmore nos ultimos momentos Hogjam reapareceu conquistando espressiva vitoria sobre Roi. Dos favoritos apenas Gigli e Evergreen lograram vencer, fracassando os demais. Ganharam ainda Hilanilza, Kracha Hope Boy e Ibiai.

A nota desonante da reunião foi a queda desastrada de Ubirajara Cunha, do dorso de Dona Yaya.

1º PAREO — A'S 13,45 HORAS
1.500 METROS — Cr$ 55.000,00

| | Ks. |
|---|---|
| 1º Gigli, A. Castro | 56 |
| 2º Haralem, E. Cardoso | 56 |
| 3º Jimmy, U. Cunha | 56 |
| 4º Gemeo, A. Ribas | 57 |
| 5º Kandy Boy, L. Dimingues | 56 |
| 6º Positivo, B. Marinho | 56 |

Não correu: Bantu
Diferenças: 1 1|2 corpo e 3 corpos
Tempo 94"4|5
Vencedor: (4) 23,00
Dupla: (23) 90,00
Places: (4) 17,00 e (2) 30,00
Movimento do pareo Cr$ .. .. 1.559.940,00
GIGLI: M.C. 4 anos — Paraná — por Bannerman e Priscila
Proprietario: Stud 13 de Julho
Treinador: Pedro Gusmo Filho
Criador: Haras Belmont

2º PAREO — A'S 14,10 HORAS
1.800 METROS — Cr$ 45.000,00

| | Ks. |
|---|---|
| 1º Hilanilza, S. Barbosa | 53 |
| 2º Lafogata, N. Pereira | 53 |
| 3º White, J. Baffica | 50 |
| 4º Evening Star, A. Reis | 50 |
| 5º Dona Yaya, U. Cunha | 52 |

U. Cunha caiu do dorso de Dona Yaya
Diferenças: 1|2 cabeça e 3 corpos
Tempo 116"2|5
Vencedor: (2) 32,00
Dupla: (24) 84,00
Places: (2) 19,00 e (4) 35,00
Movimento do pareo Cr $.. .. 1.687.070,00
HILANILZA: F.C. 6 anos — M. Gerais — por Duplicate e Boa Preta
Proprietario: Stud Caruaru
Treinador: Manoel Raphael
Criador: Philomena Galart Silva

3º PAREO — A'S 14,35 HORAS
1.200 METROS — Cr$ 60.000,00

| | Ks. |
|---|---|
| 1ºKracha, U. Cunha | 56 |
| 2º Princesse, O. Ulloa | 56 |
| 3º Issima, E. Ramos | 56 |
| 4º Silva, L. Leighton | 56 |

Não correram: Aphorodite e Suave
Diferenças: Cabeça e 3 corpos
Tempo: 81"2|5
Vencedor: (3) 76,00
Dupla: (13) 37,00
Movimento do pareo Cr$ .. .. 1.555.820,00
KRACHA: F.A. 4 anos — S. Paulo — por: Antonyo e Embula
Proprietario: Edgard de A. Soares
Treinador: Justo Perez
Criador: Haras Faxina

4º PAREO — A'S 15,00 HORAS
1.600 METROS — Cr$ 60.000,00

| | Ks. |
|---|---|
| 1º Evergreen, J. Marchant | 53 |
| 2º Alhandra, D. Silva | 58 |
| 3º Plume Dorée, O. Ulloa | 54 |
| 4º Grana, A. Rosa | 54 |

Não correram: Karamyon e Pintura
Diferenças: Varios corpis e 2 corpos
Tempo: 100"1|5
Vencedor: (3) 20,00
Dupla: (13) 30,00
Movimento do pareo Cr$ .. .. 1.781.960,00
EVERGREEN: F.A. 3 anos — S. Paulo — por: Hunter's Moon e Evelyn
Propriedade: Stud Seabra
Treinador: C. Covarrubias
Criador: Haras Guanabara

(Conclui na 10ª página)

## Nossos palpites para a corrida de hoje

| | Duplas |
|---|---|
| Alusiva — Koraline — Honi-Soit | — 13 |
| Fastener — Bomba H — Keeper | — 12 |
| John Janio — Blast — Impatiens | — 12 |
| Nick — Jagaz — Cunhambebe | — 14 |
| Treta — Donaire — Belladine | — 13 |
| Heleno — Argumento — Camboriú | — 12 |
| Ballenato — Fanfan — Silfo | — 13 |
| Pintura — Ride — Serra Branca | — 13 |

# Programa, cotações, montarias e informes

## 1.º PÁREO — 1.200 METROS — CR$ 60.000,00 — ÀS 13,45 HORAS — RECORDE: CELEIRO 71" 3/5

| | | | | | | | | |
|---|---|---|---|---|---|---|---|---|
| 1—1 | Koraline, A. Portilho | 7 | 30 | 55 | Tem melhorado. É candidato | 3º de Tarasca-Alusiva | P. Gusmo | 68"3\|5-1000 AP |
| 2—2 | Ingarana, U. Cunha | 5 | 35 | 55 | Pareo camarada. Poderá aparecer | 6º de Bijou-Biskra | M. Salles | 76"2\|5-1200-AM |
| | 3 Rainette, W. Andrade | 6 | 50 | 55 | Não cremos. É cedo por enquanto | Estreante | H. Brilho | — |
| 3—4 | Alusiva, J. Marchant | 1 | 30 | 55 | Venderá caríssimo a derrota | 2º de Tarasca-Koraline | T. Morgado | 63"3\|5-1000 AP |
| | 5 Iemanjá, A. Neri | 2 | 40 | 55 | Pelo que correu, nada pretenderá | 8º de Tarasca-Alusiva | A. Moraes | 63"3\|5-1000 AP |
| 4—6 | Honi-Soit, O. Fernandes | 4 | 40 | 55 | Ligeira e tem alguma chance | 4º de Bijou-Biskra | A. Corrêa | 76"2\|5-1200-AM |
| | " Bobargos, E. Ramos | 3 | 40 | 55 | Fraca para o tropel. É cedo | 7º de Tarasca-Alusiva | A. Corrêa | 63"3\|5-1000 AP |

## 2.º PÁREO — 1.500 METROS — CR$ 60.000,00 — ÀS 14,10 HORAS — RECORDE: HOMERO 89" 4/5

| | | | | | | | | |
|---|---|---|---|---|---|---|---|---|
| 1—1 | Fastener, O. Ulloa | 2 | 30 | 53 | Força e deve ganhar. Tiniudo | Estreante | M. Sales | — |
| 2—2 | Bomba H, F. Irigoyen | 1 | 35 | 60 | Candidata a dupla. Muito peso | 4º Dawn-De Caldas | J. Perez | 63" -1000-AP |
| 3—3 | Keeper, U. Cunha | 5 | 35 | 53 | Bem preparado. Tem chance | Estreante | S. Amore | — |
| 4—4 | Celesta, Não corre | 3 | — | 51 | Não corre | Estreante | G. Rodrigues | — |
| | 5 Sellina, J. Baffica | 4 | 40 | 51 | É pareo aborrecido. Nada fará | 5º de Dawn-De Caldas | | 63" -1000-AP |

## 3.º PÁREO — 1.000 METROS — CR$ 80.000,00 — ÀS 14,35 HORAS — RECORDE: EMPENOSA 57" 3/5
*ALBANO GOMES DE OLIVEIRA — (1.ª PROVA ESPECIAL DE LEILÃO)*

| | | | | | | | | |
|---|---|---|---|---|---|---|---|---|
| 1—1 | Blast, A. Portilho | 2 | 27 | 55 | Força da prova. Está tiniudo | 1.3º de Hotspur-Maxine | P. Gusmo | 55" -1400-AP |
| 2—2 | John Janio, J. Marchant | 1 | 27 | 55 | Venderá caríssimo a derrota | 1º de Gorgelo-Heleno | C.C. Cabral | 61"3\|5-1000 AM |
| 3—3 | Cruzador, D.P. Silva | 3 | 40 | 55 | Volta melhorado, sendo candidato | 5º de Bold Boy-Imbiry | G. Morgado | 61" -1000-GM |
| 4—4 | Impatiens, F. Irigoyen | 5 | — | 55 | Vai bem montado. Contam ganhar | 4º de Rex-Forum | M. Sales | 74"2\|5-1200-GM |
| | 5 Retinto, Não corre | 4 | — | 55 | Não corre | 5º de Rex-Forum | A. Corrêa | 74"2\|5-1200-GM |

## 4.º PÁREO — 1.200 METROS — CR$ 45.000,00 — ÀS 15,00 HORAS — RECORDE: HOLKAR 71" 4/5

| | | | | | | | | |
|---|---|---|---|---|---|---|---|---|
| 1—1 | Jazar, U. Cunha | 1 | 25 | 56 | Pronto para ganhar outra. Firme | 1º de Refem-Emerson | J. Morgado | 83"2\|5-1300-AP |
| | " Jericino, J. Marchant | 7 | 27 | 60 | Melhora bastante. Cuidado agora | 3º de Paracambi-Milico | J. Morgado | 96"2\|5-1500-AP |
| 2—2 | Cunhambebe, D.P. Silva | 4 | 30 | 56 | Foi otimo segundo. Pode ganhar | 2º de Gael-By Pass | F. Schneider | 88"2\|5-1400-AP |
| | 3 Garrancho, E. Cardoso | 3 | 50 | 56 | Não tem chance na carreira | 4º de Glorin-Cadeado | A. Neves | 125" -2000-GM |
| 3—4 | Cabulete, B. Marinho | 2 | 40 | 56 | Precisa confirmar os trabalhos | 9º de Gael-By Pass | M. Sales | 83"2\|5-1400-AP |
| | 5 Fergus x x | 6 | 50 | 60 | É duro ganhar. Não gostamos | 7º de Gardu-Jericino | M. Sales | 81"2\|5-1300-AP |
| 4—6 | Nick, A. Portilho | 9 | 35 | 60 | Legeiro e volta em bôa forma | 10º de Pio Capetas-Kleber | M. Sales | 122"2\|5-2000-GL |
| | " Tripoli, R. Martins | 5 | 35 | 54 | Bem corredor na pista de grama | 5º de Gael-By Pass | | 83"2\|5-1400-AP |
| | " Cadeado, M. Henrique | 8 | 35 | 56 | Também tem chance. Há fé | 2º de Glorin-Cacau | | 125" -2000-GM |

## 5.º PÁREO — 1.300 METROS — CR$ 65.000,00 — ÀS 15,30 HORAS — RECORDE: OKAYAMA 77"

| | | | | | | | | |
|---|---|---|---|---|---|---|---|---|
| 1—1 | Donaire, O. Ulloa | 3 | 35 | 55 | Vem de má corrida, mas está firme | 6º de Bellatre-Treta | R. Marcondes | 86"3\|5-1400-GL |
| 2—2 | Belladine, L. Leighton | 6 | 40 | 55 | A turma é fraca. Poderá vencer | 3º de Bellatre-Treta | P. Gusmo | — |
| 3—3 | Treta, J. Marchant | 4 | 30 | 55 | Grande inimiga. Foi bem segundo | 2º de Bellatre-Treta | T. Coelho | 86"3\|5-1400-GL |
| | 4 Tarasca, B. Marinho | 5 | 50 | 55 | Aqui o tropel é outro. Difícil | 1º de Alusiva-Koralina | A. Lages | 63"3\|5-1000 AP |
| 4—5 | Bomarneira, J. Baffica | 1 | 40 | 55 | Há melhores na prova. Portanto | 6º de Mas Tua-Donaire | A. Corrêa | 88" -1500-AM |
| | 6 Chuzada, R. Martins | 2 | 50 | 55 | Difícil o seu triunfo | 7º de Mas Tua-Donaire | T. Coelho | 89" -1500-AM |

## 6.º PÁREO — 1.200 METROS — CR$ 60.000,00 — ÀS 16,00 HORAS — RECORDE: CELEIRO 71" 3/5 — (BETTING)

| | | | | | | | | |
|---|---|---|---|---|---|---|---|---|
| 1—1 | Argumento, U. Cunha | 6 | 30 | 55 | Grande inimigo. Está tiniudo | 5 de Centanero-Arcelique | J. Sousa | 77"2\|5-1200-AP |
| | " Montanero, L. Domingues | 1 | 30 | 55 | Melhora o numero. É ligeiri | 4º de Jonh Janio-Gorgelo | M. Sousa | 61"3\|5-1000-AM |
| 2—2 | Heleno, J. Martins | 5 | 30 | 55 | Custando a ganhar. Competidor | 3º de Gorgelo-Ampleto | J. Burioni | 97"2\|5-1500-AP |
| | 3 Juratu, O. Fernandes | 2 | 50 | 55 | Não gostamos. Está vendo ainda | 9º de Impatiens-Heleno | A. Corrêa | 73" -1200-GL |
| 3—4 | Em Guarda, P. Tavares | 9 | 30 | 55 | Vai correr bem. Tem chance | 7º de Sir Toby-Impatiens | J. S. Silva | 72"2\|5-1200-AP |
| | 5 Ibaiti, J. Baffica | 8 | 35 | 55 | Sempre falado e nada faz. Daí ... | 5º de Gorgelo-Amuleto | A. Feijo | 97"2\|5-1500-AP |
| 4—6 | Don Carlos, Barbosa | 4 | 40 | 55 | Bem preparado. Otimo placê | Estreante | W.T. Sousa | — — |
| | 7 Camboriu, D.P. Silva | 8 | 35 | 55 | Não deve ser desprezado | 9º de Gorgelo-Amuleto | F. Schneider | 87"2\|5-1500-AP |
| | " Gable, J. Marchant | 7 | 35 | 55 | Melhorou algo, mas é difícil | 6º de Jeronimo-Heleno | F. Schneider | 75"3\|5-1200-AM |

## 7.º PÁREO — 2.400 METROS — CR$ 150.000,00 — ÀS 16,30 HORAS — RECORDE: TÉVERE 146" — (BETTING)
*GRANDE PRÊMIO "SÃO FRANCISCO XAVIER"*

| | | | | | | | | |
|---|---|---|---|---|---|---|---|---|
| 1—1 | Ballenato, O. Ulloa | 8 | 30 | 58 | Tiniudo. Tem chance para ganhar | 1º de Uranium-Hurley | P. Gusmo | 148"4\|5-2400-GL |
| | 2 Gatillo, D.P. Silva | 1 | 50 | 58 | Fraquinho para a turma. Difícil | 3º de Biarrot-Tio Chico | A. Moraes | 98"2\|5-1600-AL |
| 2—3 | Quinto, J. Marchant | 3 | 35 | 53 | Poderá aparecer transformado | 7º de Fanfan-Mister Rio | T. Coelho | 125" -2000-GM |
| | " La Vision, A. Ribas | 9 | 35 | 56 | Não gostamos. Pareo aborrecido | 1º de Mister Rio-Quinto | T. Coelho | 125" -2000-GM |
| 3—4 | Fanfan, B. Marinho | 4 | 27 | 51 | Anda em grande forma | 6º de Ballenato-Uranium | M. Salles | 125" -2000-GM |
| | 5 Mister Rio, R. Martins | 7 | 30 | 53 | Foi mal corrido, é dos provaveis | 6º de Quinto-Panchito | G. Feijo | 96"1\|5-1600-GM |
| 4—6 | Silfo, F. Irigoyen | 8 | 30 | 53 | Poderá ganhar a carreira. Rival | 3º de Ballenato-Uranium | Cavarrubias | 96"1\|5-1600-GM |
| | " Huxley, F. Irigoyen | 6 | 30 | 53 | Também tem chance aqui. Firme | | Cavarrubias | 148"4\|5-2400-GL |

## 8.º PÁREO — 1.200 METROS — CR$ 45.000,00 — ÀS 17,00 HORAS — RECORDE: CELEIRO 71" 3/5 — (BETTING)

| | | | | | | | | |
|---|---|---|---|---|---|---|---|---|
| 1—1 | Ride, J. Marchant | 10 | 30 | 56 | Legeira e poderá ganhar agora | 3º de Resoluta-Pinoura | T. Coelho | 70" -1300-GL |
| | 2 Guaxuma, R. Martins | 3 | 40 | 54 | É placê viavel. Otimo azar | 4º de Pintura-Nyrsa | A. Neves | 88"2\|5-1400-AL |
| 2—3 | Serra Branca, A. Cardoso | 6 | 35 | 54 | Ligeira e vai correr muito | 3º de Rosada-Pintura | H. Sousa | 89"3\|5-1400-AM |
| | 4 Igarata, D.P. Silva | 4 | 30 | 54 | Venceu bem. Otimo azar | 1º de Gamiani-Eska | F. Schneider | 89" -1400-AL |
| 3—4 | Glorialba, R. Maia | 2 | 35 | 58 | Gosta da grama. Tem chance | 1º de Sornette-Elvante | S. Moraes | 88"2\|5-1400-AL |
| | 6 Pintura, U. Cunha | 7 | 30 | 52 | Também será das primeiras. Há fé | 2º de Rosada-Serra Branca | L. Tripodi | 89" -1400-AL |
| | " Pelipa, J. Baffica | 1 | 30 | 53 | É difícil ganhar. Pareo duro | 6º de Glorialba-Sornette | L. Tripodi | 89" -1400-AL |
| 4—7 | Diabura, J. Marinho | 9 | 40 | 54 | Melhor corrida, poderá figurar | 7º de Glorialba-Sornette | C. Rosa | 91" -1400-AM |
| | 8 Miss Copacabana, A. Reis | 5 | 50 | 53 | Continua surpreendendo na grama | 4º de Pessoa-Urgura | G. Feijo | — — |
| | " Miss Negra, Ferreira | 8 | 50 | 56 | Fraco reforço. Não gostamos | Estreante | G. Feijo | |

## Início da reunião de hoje

**O primeiro páreo terá início às 13,45 horas.**

## Acumulada invertida em dois

**Fastener**
**John Janio**
**Nick**
**Ballenato**
**Pintura**

## betting-simples

**Heleno ..... (n. 2)**
**Ballenato .... (n. 1)**
**Pintura ..... (n. 6)**

## Aconselhamos para o Betting-duplo

**Heleno — Argumento (2 — 1)**
**Ballenato — Fanfan (1 — 4)**
**Pintura — Ride (6 — 1)**

Calçado TURISTA
o preferido desde 1918

pelos homens que exigem qualidade!

GAZETA JURÍDICA

EDITAIS

JUIZO DA TERCEIRA VARA DA FAZENDA PUBLICA — CARTORIO DO SEGUNDO OFICIO — EDITAL com o prazo de dez dias para conhecimento de terceiros interessados no imóvel da Rua Conselheiro Hipolito numero 156, de propriedade de ANSO TEIXEIRA DE CARVALHO — O DOUTOR JOSÉ GOMES BEZERRA CAMARA, Juiz de Direito da Terceira Vara da Fazenda Publica do Distrito Federal, etc. — FAZ SABER que o presente Edital com o prazo de dez dias virem, ou dele conhecimento tiverem e interessar possa, que por este Juizo e Cartorio do Segundo Oficio, se processarem os autos de desapropriação requerimento da Prefeitura do Distrito Federal contra AFONSO TEIXEIRA DE CARVALHO, em os quais foi a desapropriante condemnada a pagar ao expropriado, a titulo de indemnização, a quantia de Cr$ 202.23,50. E como queira promover a execução do julgado para recebimento do preço da condemnação, requereu este Juizo deferisse a expedição do presente Edital, com o teor do qual fossem cientificados terceiros interessados no dito imovel para dentro do prazo legal alegarem que fosse de direito. E para que chegue ao conhecimento de todos se passou o presente que será affixado no logar do costume e publicado na forma da lei. Rio de Janeiro, 23 de junho de 1955. Eu, (as) Americo de Oliveira, escrevente auxiliar, o datilografei. E eu, (as) Alberto Gomes Pereira, escrivão, o subscrevo. (a.) José Gomes Bezerra Camara. — CONFERE COM O ORIGINAL. — O Escrivão, Alberto Gomes Pereira.

forma da lei. Rio de Janeiro, 22 de junho de 1955. Eu, Hiram Casares, escrevente juramentado, o datilografei. — E eu Alberto Gomes Pereira, escrivão, a subscrevo. (a.) José Gomes Bezerra Camara.

Confere com o original. O Escrivão, Alberto Gomes Pereira.

JUIZO DA 3a. VARA DA FAZENDA PUBLICA CARTORIO DO 2.º OFICIO

EDITAL com o prazo de dez dias para conhecimento de terceiros interessados no imovel da Rua Doutor Ezequiel 34, propriedade de Manoel Rosa Machado, sito de Maria Machado Azevedo.

O Doutor José Gomes Bezerra Camara, Juiz de Direito da 3a. Vara da Fazenda Publica do Distrito Federal, etc.

FAÇO SABER aos que o presente Edital com o prazo de dez dias virem, ou dele conhecimento tiverem e interessar possa, que por este Juizo e cartorio do 2º. Oficio, se processarem os autos de desapropriação requerimento da Prefeitura do D. Federal contra Manoel Rosa Machado em os quais foi a expropriante condemnada a pagar ao expropriado a titulo de indemnização, a quantia de Cr$ 200.508,00. E como queira este promover a execução do julgado para recebimento do preço da condemnação, requereu e este Juizo deferiu a expedição do presente Edital, com o teor do qual fossem cientificados terceiros interessados no dito imovel para dentro do prazo legal alegarem que fôr de direito. E para que chegue ao conhecimento de todos se passou o presente que será affixado no logar do costume e publicado na forma da lei. Rio de Janeiro, 22 de junho de 1955. Eu, Hiram Casares, escrevente juramentado, o datilografei. — E eu Alberto Gomes Pereira escrivão, e subscreve (a.) José Gomes Bezerra Camara.

Confere com o original. O Escrivão, Alberto Gomes Pereira.

JUIZO DA TERCEIRA VARA DA FAZENDA PUBLICA — CARTORIO DO SEGUNDO OFICIO — EDITAL com o prazo de dez dias para conhecimento de terceiros interessados no imovel da Rua Conselheiro Martiniano numero 7, de propriedade de AFONSO PEREIRA DE CARVALHO — O DOUTOR JOSÉ GOMES BEZERRA CAMARA, Juiz de Direito da Terceira Vara da Fazenda Publica do Distrito Federal, etc. — FAZ SABER que o presente Edital com o prazo de dez dias virem, ou dele conhecimento tiverem e interessar possa, que por este Juizo e Cartorio do Segundo Oficio, se processarem os autos de desapropriação requerimento da Prefeitura do Distrito Federal contra AFONSO TEIXEIRA DE CARVALHO, em os quais foi a expropriante condemnada a pagar ao expropriado, a titulo de indemnização, a quantia de Cr$ 21.752,70. E como queira promover a execução do julgado para recebimento do preço da condemnação, requereu este Juizo deferiu a expedição do presente edital, com o teor do qual fiquem cientificados terceiros interessados no dito imovel para dentro do prazo legal alegarem que fôr de direito. E para que chegue ao conhecimento de todos se passou o presente que será affixado no logar do costume e publicado na forma da lei. Rio de Janeiro, 23 de junho de 1955. Eu, (as) America de Oliveira, escrevente auxiliar, o datilografei. E eu, (as) Alberto Gomes Pereira, escrivão, o subscrevo. (a.) José Gomes Bezerra Camara. — CONFERE COM O ORIGINAL. — O Escrivão Alberto Gomes Pereira.

Textil Amazonia S. A.
Tecidos por atacado
Rua Visconde de Inhauma n.º 56
Distribuidora dos Tecidos "Matarazzo"
Presta sua homenagem ao brioso Corpo de Bombeiros pelo transcurso de mais um aniversário dessa simpatica corporação.
ARMAZEM — Caixa Postal N.º 1.831
TELEFONE 23-3926 — Telegramas: "TEXTONIA"
RIO DE JANEIRO

ÓCULOS
examine sua vista
COMPRE NAS
CR$ 250 ÓTICAS IDEAL
Rua Sete Setembro 55 — Av. Rio Branco 137
Av. Rio Branco 123 — RIO de JANEIRO

## Marco levantou a prova principal

(Conclusão da 9ª pág.)

5º PARE — A'S 15,50 HORAS
1.600 METROS — Cr$ 65.000,00
Kg.
1º Hogjaw, P. P. Silva .. .. 57
2º Rol, B. Martins .. .. .. 54
3º Carbono, A. Cabral .. .. 54
4º El Valle to, L. Cunha .. 56
5º Navegante, J. Martins .. 54
6º Urloff (...) Ulloa .. .. .. 54
Não correram: Kilamoca

Diferenças: 1 corpo e 1 1/2 corpo
Tempo: 35"
Vencedor: (4) 22,00
Dupla: (1-4) 53,00
Places: (1) 15,00 e (7) 35,00
Movimento do pareo Cr$ .. .. 2.490.200,00
HOCJAM: M.C. 4 anos — Paraná — por Guayeuru e Amaryllis
Proprietario: Stud Walgyr Alves
Treinador: Carlos Canal
Criador: Fazenda Santa Angela

6º PARE — A'S 16,00 HORAS
1.100 METROS — Cr$ 70.000,00
BETTING
Kg.
1º Hope Boy, D. Silva .. .. 56
2º Fabian, W. Andrade .. .. 56
3º Quinau, O. Ulloa .. .. .. 56
4º Guerreiro, U. Cunha .. .. 56
5º Saia, R. Martins .. .. .. 56
6º Cajurro, A. Reis .. .. .. 53
7º Jerry, M. Henrique .. .. 56
8º Solimões, J. Marinho .. .. 53
9º Dux, J. P. Silva .. .. .. 56
Não correram: Sea Prince
Diferenças: 1 1/2 corpo e 1/2 cabeça
Tempo: 1"
Vencedor: (1) 27,00
Dupla: (1-5) 200,00
Places: (1) 12,00, (5) 20,00 e (3) 12,00
Movimento do pareo Cr$ .. .. 2.190.310,00
HOPE BOY: M.C. 4 anos — Pernambuco — por: Lido Tinto e Pensou
Proprietario: Artur Hermann Lungren
Treinador: Levy Pereira
Criador: Haras Maranguape

7º PARE — PROVA ESPECIAL — A'S 16,30 HORAS — 2.200 METROS — Cr$ 100.000,00
BETTING
Kg.
1º Marco, B. Martins .. .. 56
2º Huxley, F. Iriguyen .. .. 58
3º Lamore, J. Marchant .. 53
4º Juliandelay, O. Ulloa .. .. 54
5º Marco, A. Rosa .. .. .. 54
6º Glorinha, Raffica .. .. .. 54
7º Trigo, L. P. Silva .. .. .. 56
Não correram: Tio Chico, Carlito e Silo
Diferenças: 1 1/2 corpo e corpo
Tempo: 1'37"4/5
Vencedor: (1) 88,00
Dupla: (11) 136,00
Places: (1) 42,00 e (9) 2,00
Movimento do pareo Cr$ .. .. 2.569.550,00
MARCO: M.C. 6 anos — São Paulo — por: Eboo e Aurea Maud
Proprietario: João E. Guimarães
Treinador: Mariano Salles
Criador: Haras Bela Esperança

8º PARE — A'S 17,00 HORAS
1.600 METROS — Cr$ 45.000,00
BETTING
Kg.
1º Edal, F. Iriguyen .. .. .. 52
2º Jonson, A. Portilho .. .. 56
3º Rodent, O. Ulloa .. .. .. 56
4º Serigote, A. Reis .. .. .. 59
5º El Mambo, J. Marchant .. 54
6º Boca Calada, U. Cunha .. 56
7º Igarassu, J. Raffica .. .. 58
8º Soluvel, J. Martinho .. .. 52
9º Kaesong, N. Pereira .. .. 52
10º Fojo, W. Andrade .. .. .. 60
Não correram: Cipó e Merci
Diferenças: 1/2 corpo e 1 1/2 corpo
Tempo: 1'15"3/5
Vencedor: (6) 5,00
Dupla: (23) 48,00
Places: (6) 19,00, (7) 16,00 e (1) 21,00
Movimento do pareo Cr$ .. .. 2.635.550,00
IBIAI: M.T. 6 anos — S. Paulo — por: Bonney e Nubecilla
Proprietario: Stud Rocha Faria
Treinador: Jorge Morgado
Criador: Haras Santa Anita

Movimento de apostas Cr$ .. .. 16.791.590,00
Concurso Cr$ 4.3.420,00
Total Geral Cr$ 17.139.010,00
O CONCURSO ...

CURSO
E
COLOCAÇÃO
— VOCÊ QUE PRETENDE
ESTUDAR
E CONSEGUIR EMPREGO
A Agência de empregos UTILEX mantem curso regular e treino rápido e intensivo de datilografia.
Trata-se de uma agência de empregos, temos colocado a maioria de nossos alunos depois de habilitados.
Maiores detalhes pelos tels.: 52-3345 e 42-57-91.
ORGANIZAÇÃO UTILEX DE SERVIÇOS LTDA.
Rua Sete de Setembro, 63 — 7º andar

CAFÉ E BISCOITOS "SERRADOR"
SÃO SEMPRE OS MELHORES
Consumir êstes produtos, é demonstrar ter bom paladar
CAFÉ E BISCOITOS SERRADOR
Amarante Rocha & Cia. Ltda.
TORREFAÇÃO E MOAGEM, CAFÉ E BISCOITOS SERRADOR
RUA DR. MARCK, 245 — FONE: 2-2894 (NITERÓI)
Filiais: Rua da Liberdade, 2 — Rio
Avenida N. S. das Graças, 776 (São João de Meriti)

## GAZETA IMOBILIÁRIA

TERRENOS E CASAS
CAXIAS — ILHA DO GOVERNADOR E CAMPO GRANDE
A VISTA E A PRAZO
TELEFONAR PARA ALVES 43-7898 Av. Rio Branco 18 Sala 708

TERRENOS DE PRAIA
Piscina — Cachoeira — Agua — Luz junto à Vila Geny — Lotes de 12 x 50. Posse imediata. Prestações a partir de Cr$ 200,00 mensais. Todo demarcado em lotes, granjas e sitios.
Informações com o Sr. LOPES
AV. MARECHAL FLORIANO, 1 - 1.º ANDAR
TELEFONES 23-3839 e 43-7458

VILA ISABEL — LEILÃO JUDICIAL
ESPÓLIO DE
Victor Manoel Mattos dos Santos Pereira
RUA VISCONDE DE ABAETÉ N.º 157-A
Apartamentos de ns. 102, 201 e 202
COM 40 % FINANCIADOS EM 5 ANOS
LEILÃO EM FRENTE AO MESMO
DIA 4 DE JULHO DE 1955 — INÍCIO ÀS 15 HORAS
Vendas em um só lote ou separadamente

GASTÃO DE CARVALHO E ALBUQUERQUE
LEILOEIRO PÚBLICO
Devidamente autorizado pelo MM. Sr. Dr. Juiz de Direito da 4.ª Vara de Órfãos e Sucessões, Cartório do 2.º Ofício
Venderá em leilão
Dia 4 de Julho de 1955 — Início às 15 horas
Ler anúncio detalhado no JORNAL DO COMMERCIO, informações à Avenida Almirante Barroso, 91, 8.º, s/802 — Tel. 52-1710.

CASAS DE Ns. XIII e XIII-A
RUA TÔRRES HOMEM, 270
PRÉDIO DE 2 PAVIMENTOS
COM 40 % FINANCIADOS EM 5 ANOS
LEILÃO EM FRENTE AO MESMO
DIA 4 DE JULHO DE 1955 — INÍCIO ÀS 15 HORAS

CASAS DE Ns. XVI e XVI-A
RUA TÔRRES HOMEM, 270
PRÉDIO DE 2 PAVIMENTOS
COM 40 % FINANCIADOS EM 5 ANOS
LEILÃO EM FRENTE AO MESMO
LEILÃO EM FRENTE AO MESMO — BREVEMENTE
DIA 4 DE JULHO DE 1955 — INÍCIO ÀS 15 HORAS

CASA XV-B
RUA TÔRRES HOMEM, 270
PRÉDIO TÉRREO
COM 40 % FINANCIADOS EM 5 ANOS
LEILÃO EM FRENTE AO MESMO
DIA 4 DE JULHO DE 1955 — INÍCIO ÀS 15 HORAS

CASAS DE Ns. XIV e XIV-A
RUA TÔRRES HOMEM, 270
PRÉDIO DE 2 PAVIMENTOS
COM 40 % FINANCIADOS EM 5 ANOS
Venda em um só lote ou retalhadamente
LEILÃO EM FRENTE AO MESMO
DIA 4 DE JULHO DE 1955 — INÍCIO ÀS 15 HORAS

CASAS DE Ns. XVII e XVII-A
RUA TÔRRES HOMEM, 270
PRÉDIO DE 2 PAVIMENTOS
COM 40 % FINANCIADOS EM 5 ANOS
Venda em um só lote ou separadamente
LEILÃO EM FRENTE AO MESMO
DIA 4 DE JULHO DE 1955 — INÍCIO ÀS 15 HORAS

CASAS DE Ns. XV e XV-A
RUA TÔRRES HOMEM, 270
PRÉDIO DE 2 PAVIMENTOS
COM 40 % FINANCIADOS EM 5 ANOS
CASA XV-A, APART. 101 — CASA XV, APART. 201
Venda em um só lote ou separadamente
LEILÃO EM FRENTE AO MESMO
DIA 4 DE JULHO DE 1955 — INÍCIO ÀS 15 HORAS

# Em Guaratiba, o Diamante F. Clube

## Nesta peleja, Filó jogará contra seu ex-clube -- Termina hoje o campeonato da Liga de Honôrio-Men-Panha x Comari, num promissor encontro -- Correspondências para vários clubes, em nossa redação


**ESTA' DOENTE?**

**Procure a clinica do Dr. Jorge Júnior, médico com longa prática no tratamento das doenças do aparelho digestivo, vias urinarias, do aparelho circulatório e suas consequências, esgotamento nervoso, fraqueza geral, doenças sexuais, obsidade, colite, úlceras gastro-duodenais, prisão de ventre, reumatismo, erisipela, polinevrite, insônia, falta de ar, tonturas, asma, etc**

**Tratamento com regimes suaves e dietas adequadas, aplicação de moderna aparelhagem médica nos casos indicados. Precisando de tratamento clinico não perca a esperança na sua cura: procure o Dr. JORGE JUNIOR, MEDICO DA ASSOCIAÇÃO ESPIRITA JESUS CRISTO. O Dr. Jorge Junior, para aplicações de aparelhos, dispõe de assistentes sob sua orientaçao. Consulte hoje mesmo, sôbre seu estado de saúde com o Dr. Jorge Júnior. Consultório Central: RUA DO OUVIDOR N 169 — 7º andar, sala 706 — Consultas às Tercas Quintas e Sábados das 8 as 12 e das 15 às 19 horas. CONSULTA: Cr$ 150.00. Consultorio Popular: Avenida dos Democraticos n. 813 — Bonsucesso. Consultas às Segundas, Quartas e Sextas-feiras das 9 às 12 e das 16 às 19 horas. — CONSULTAS: Cr$ 60.00.**

**Aproveite o lançamento**

**Domingo próximo, vamos inaugurar mais uma planta de terrenos, próximo a praia de VILA GENY, ramal de Mangaratiba, lotes planos, demarcados, sem entrada e sem juros, em prestações a partir de 225 cruzeiros, com água, luz, telégrafo, telefone, escola, piscina, cachoeira, estação e estrada de rodagem, condução, tudo dentro do loteamento. A subida será de trem especial. Telefone para reservar seu lugar. Tratar à Avenida Marechal Floriano n. 13 - 1º andar (antiga Rua Larga). Tels.: 23-3840 e 43-2729, com o Sr. J. Siqueira. Aceito corretores, (as.)**

**Seja um Soldado Consciente na Batalha do Petróleo!**

**Leia a 2ª edição do livro de GODIM DA FONSECA, à venda em tôdas as livrarias:**

**"Que sabe Você Sôbre o Petróleo?"**

**e ficará ao corrente de tôda a história misteriosa e secreta dêsse magno e palpitante problema brasileiro.**

**A nova edição dêsse útil, precioso e patriotico trabalho, traz mais um capitulo com todos os primordios historicos da formidavel jazida de Petroleo que surgiu em Nova Olinda, no Estado do Amazonas.**

**Volumes de 190 páginas, preço do custo Cr$ 20,00. Pedidos a LIVRARIA SAO JOSE — Rua Sao Jose, 38 Fone. 42-0435 — RIO DE JANEIRO**
**Remetemos para todo o Brasil pelo Reembolso Postal o contra-cheque, vale postal ou carta registrada com valor declarado**

CONSERTO DE TELEVISÃO

**Técnicos especializados em reparo de Televisão, Rádio e Amplificadores**
**INSTALAÇOES DE ANTENAS T.V.**
**Atende à domicilio**
**RUA BUENOS AIRES, 236 - 2.º Andar**
**FONE 23-0486**

**Vende-se uma Bicicleta novissima, aro 28 — MONARCA— Com o Sr. ANTONIO — Rua Santana, 156, Apartametno 1 101, das 1830 em diante.**


### Disposto...

Ainda pelo certame «Charles Miller», vamos ter, esta tarde, mais um bom espetáculo futebolistico, quando defrontar-se-ão no maior estádio do mundo os quadros do America e do Benfica.

LUTA ARDUA E DE DIFICIL PROGNOSTICO

Inegávelmente o cotejo entre brasileiros e lusos deverá ser dos mais sensacionais.

Não se pode mesmo, de sã consciência, se apontar este ou aquele bando como provável vencedor. Será uma pugna dificil e que não admite prognostico.

BENFIQUISTAS E RUBROS EM REVISTA

O gremio de Campos Sales está muito bem situado no atual certame, assim como o clube luso.

O America ainda não tem ponto perdido. Passou pelo Flamengo, 1x0 e o Penarol, 4x1. Os portugueses perderam para o Flamengo por 1x0; depois reabilitou-se e venceu o Penarol por 2x0 e o Palmeiras, por 2x1. Sendo assim, teremos um jogo dos melhores e que por certo levará ao maior estádio do mundo um público numeroso.

Vamos acrescentar, que todas os jogos do Benfica, a renda nunca foi inferior a um milhão de cruzeiros.

OS DOIS ADVERSARIOS

Os dois esquadrões vão pisar o tapete verde do Maracanã assim constituidos:

AMERICA: — Pompeia; Caca e Edson; Ivan, Osvaldinho e Helio; Canário, Washington, Leonidas, Alarcon e Ferreira.

BENFICA: — Costa Pereira; Jacinto e Arthur; Calado, Alfredo e Angelo; Zezinho, Arsenio, Aguas, Coluna e Palmeiro. N etaoin shrdlu shrdlu shrdlu

### Apresenta-se...

(Conclusão da página 12)

Corintians, o que viria reabilitá-lo em parte.

Mas o gremio do Parque de São Jorge está bem armado e tudo fará para conseguir o seu terceiro triunfo e, consequentemente, manter a liderança que está de posse da mesma juntamente com o America.

OS DOIS QUADROS PROVAVEIS PARA HOJE

Para o compromisso de logo mais, os dois times vão pisar o Estádio Municipal de Pacaembú assim constituidos:

CORINTIANS: — Gilmar; Homero e Olavo; Idario, Goiano e Roberto; Claudio, Luizinho, Baltazar, Rafael e Simão.

PENAROL: — Borghini; Davoine e Martinez; Rodriguez Andrade, Salvador e Barrios; Borges, Hoberg, Miguez, Romai e Galvan.

GRANDE INTERESSE

Portanto, o Pacaembú deverá colher, logo mais, um público dos mais numerosos e entusiasta, pois vencedor o alvi-negro, terá dado um passo certo para a conquista do cetro.


**Orl-Léne**

**TINGE MELHOR**


O Diamante F.C. nova agremiação recem fundada, em Campo Grande, jogará hoje, na Ilha de Guaratiba, onde enfrentará o homogêneo conjunto da Ilha.

FILÓ, JOGARA CONTRA O SEU EX-CLUBE

O ala esquerda Filó, que defendeu o Ilha F.C. jogará hoje, contra o seu antigo clube e espera fazer uma grande exibição.

Por nosso intermedio, o referido jogador, envia seus agradecimentos a torcida do Ilha, que sempre lhe aplaudiu quando jogava, por este clube.

QUADRO DO DIAMANTE

O quadro do Diamante, para esta peleja, salvo modificações de última hora, entrará em campo, com a seguinte formação: Valdir, Lalá e Filó; Arizio, Paulinho e Moacir; Canga, Carreiro, João, Casquinha e Agostinho.

A direção tecnica do Diamante, convoca todos os amadores, do quadro de aspirantes, às 11,30 horas, na rua Coronel Agostinho, onde seguirão em condução, fornecida pelo Ilha F.C.

* * *

TERMINA HOJE, O CAMPEONATO DA LIGA DE HO...

Termina hoje, o campeonato da Liga Amadorista de Honorio Gurgel. O Vila A.C. que domingo último passado, sagrou-se campeão do certame, ao derrotar o Barros Filho, por 4 X 2, enfrentará, já com seus amadores, invergando a faixa simbolica de campeão, o Mengo F.C.

Nas pelejas complementares, teremos: Onze Unidos X Novo Oriente, Centenário X Barros Filho, Ouro Verde X São Jorge e Olimpico X Filhos do Tupi.

* * *

MENDANHA X COMARIM

Em seus dominios o Mendanha F.C. enfrentará esta tarde, o forte conjunto do Comarim F.C. O quadro do Mendanha, será o mesmo, que domingo último passado, goleou o Aguia Branca, por 8 X 1.

* * *

CORRESPONDÊNCIA PARA VARIOS CLUBES EM NOSSA REDAÇÃO

Temos correspondência urgente, para os seguintes clubes: Barreirinha F.C. de Paquetá, E.C. Glorioso de Ramos, Vargem Grande F.C., Soberano F.C. Independente da Vila da Penha F.C., Onze Unidos F.C. de Coelho Neto, Acuriense F.C. de Acari, Confiança A.C. de Vila Isabel e Rubro-Negro F.C. de Bangú.

Pedimos aos representantes dos clubes mencionados procurar o nosso companheiro Cristóvão de Andrade, das 12 as 13 horas, em nossa redação ou o Sr. Nelo Machado, na Secão de Publicidade deste matutino.

### Venceu com classe...

(CONCLUSAO DA PAG. 12)

territorial dos comandados do Sr. Fleitas Solich.

VITORIA JUSTA E MERECIDA

A verdade é que o triunfo alcançado pelo «mais querido» foi dos mais justos, pois a contagem verificada demonstrou que o clube carioca se encontrou.

Portanto, voltou a impressionar o Flamengo, ante um Palmeiras que não soube reagir, deixando-se envolver totalmente. Portanto, Flamengo 5x3.

OUTROS DETALHES

LOCAL — Estadio Municipal, em Maracanã.

JUIZ — José Santos Marques — (Muito bom)

PRIMEIRO TEMPO — Flamengo 4x1.

GOALS — de Esquerdinha — Rubens — Joel — Rodrigues e Gerson (contra).

FINAL — Flamengo 5x3.

GOALS — de Babá — Liminha e Rodrigues.

Anibal ainda defendeu um penalti cobrado por Rodrigues.

NÃO DEIXE PARA AMANHÃ O QUE PODE FAZER HOJE. COMPRE JÁ!

# DISPOSTO O BENFICA A MAIS UMA GRANDE FAÇANHA

**Tentará quebrar a invencibilidade dos rubros - Enorme expectativa - Esquadrões - Atenção para o horário**

DEFENSORES DO BENFICA
Um trio de craques benfiquistas que atuarão, esta tarde, em Maracanã

(Texto na página 11)

COSTA PEREIRA
Será uma das principais atrações da peleja desta tarde contra os rubros

## Venceu com clásse o Flamengo

### Já na parte inicial rubro-negros, 4 x 1

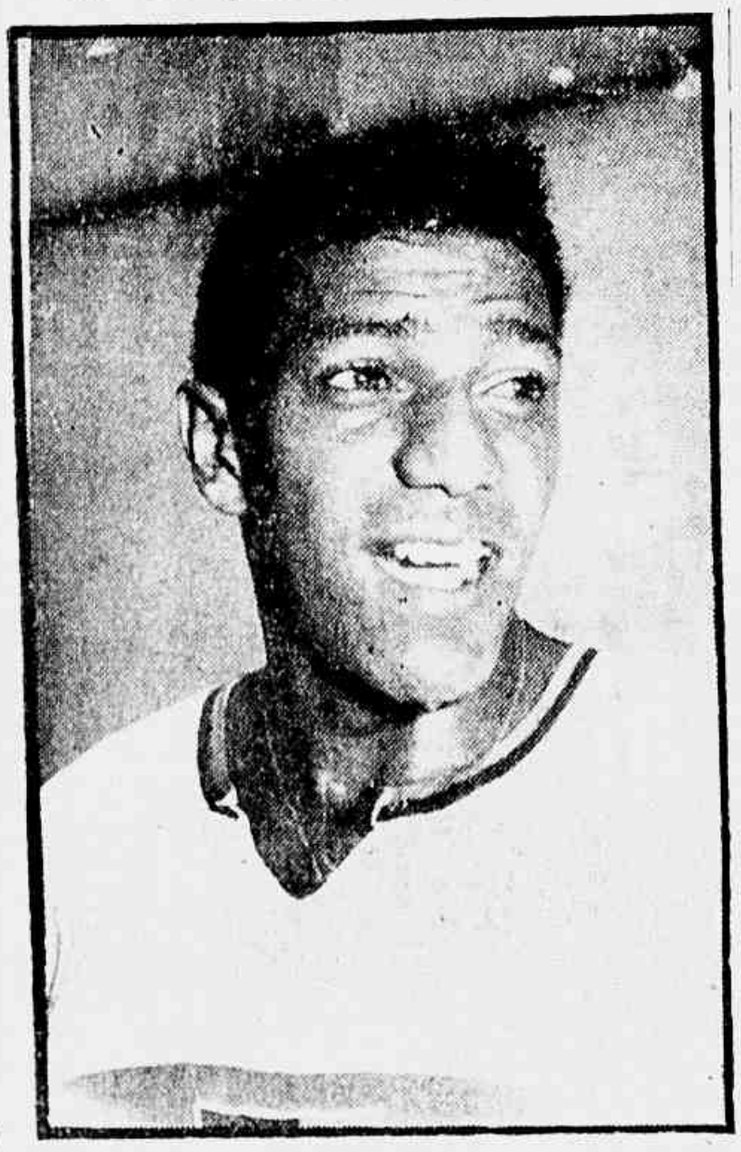

Positivamente o encontro Flamengo e Palmeiras não correspondeu a expectativa desejada, uma vez que o gremio paulista não foi aquele adversário que se esperava.

E tanto assim foi verdade que na primeira fase ja o marcador acusava Flamengo 4 x Palmeiras 1, o que atestava com clareza a superioridade quer técnica quer

DEQUINHA
Centro-médio no prélio de ontem

JADIR
Uma das principais figuras

ANO 80 RIO N.º 151
GAZETA DE NOTICIAS
DOMINGO, 3 de Julho de 1955

O TEMPO

TEMPO: Bom com nevoeiro e nebulosidade
TEMPERATURA: Estavel
VENTOS: Variáveis, fracos

MAXIMA: 25,º
MINIMA: 16,º

## Apresenta-se o Penarol em Pacaembu contra o Corintians

### Peleja promissora e equilibrada -- Quadros prováveis -- Local e horário

S. PAULO, 3 (Para GAZETA DE NOTICIAS) — Pelo «Torneio Charles Miller», teremos, hoje, na capital paulista o encontro Corintians x Penarol.

Sem duvida existe, em torno do match o mais vivo interêsse, uma vez que o alvi-negro paulista está invicto.

TUDO FARA PELA LIDERANÇA

O fato é que a peleja será mesmo das mais arduas uma vez que o Penarol que ainda Lão conseguiu vencer no Brasnl tudo fará para alcançar, justamente, um triunfo expressivo contra o

(Conclui na página 11)

# Recepção ao Benfica

### Oto Gloria desmente um vespertino - Visita feita a firma que confeccionou as faixas ostentadas pelos campeões do futebol português

Ontem, às 16 horas, a equipe do Benfica, atualmente excursionando em nosso país, numgesto de simpatia e acompanhada por seu mentor técnico, Sr. Oto Gloria, fez uma visita de cortezia ao Sr. Arnaldo Silva, proprietario da firma que confeccionou as faixas ostentadas por esta pleiade de campeões.

OTO GLORIA DESMENTE

A G N, sempre procurando informar mais e melhor seus leitores, não podia faltar a esta recepção, onde se confraternizaram os desportistas luso e a manufatura brasileira na figura dos empregados e demais convidados, teve oportunidade de entrevistar largamente o Sr. Oto Gloria, tendo este grande técnico nacional declarado a tal feito com as colunas propaladas por certo vespertino desta capital com relação à supostas declarações, feitas pelo mesmo em Portugal, deixando patente por nosso intermédio, um desmentido formal, e tachando de sensacionalismo barato, a manchete em questão.

Procuramos entrar em detalhes, mas o Sr. Oto Gloria não quis toldar o colorido da festa, a alegria reinante, com assuntos particulares. Solidariedade não lhe falta em nossas colunas, e em qualquer momento ele encontrará um veiculo de suas expressões, o nosso jornal.

COLUNA ACAMADO E ATACADO DE FEBRE

Coluna, um dos integrantes do quadro luso, não compareceu a recepção devido a uma febre ainda persistente, que forçou-o a acamar-se por tempo indeterminado. Cremos ser seu estado não digno de maiores cuidados, pois possivelmente a queda de temperatura, ou fatores estranhos à seus hábitos anteriores, o tenham prejudicado. Fazemos votos pelo seu pronto restabelecimento, e que volte a brilhar brevemente junto à sua equipe.

*Da visita feita ontem à firma que confeccionou as faixas de campeões ostentadas pelo BENFICA, assinalamos nas fotos acima, um grupo de funcionários da firma Arnaldo J. Silva, aparecendo em primeiro plano uma das faixas e, a seguir, o Sr. Oto Glória, ao lado do Sr. Júlio Ribeiro, trocando impressões sôbre o material usado na sua confecção*

UMA FIRMA QUE ORGULHA O DESPORTO NACIONAL

A firma gerida pelo Sr. Arnaldo Jorge Silva, é um orgulho para o desporto nacional. Confeccionando faixas, flâmulas e tudo necessário ao esporte ou a um clube esportivo, tem mantido sempre à altura uma tradição, que acompanha-o desde os primordios de sua organização: alta qualidade nas confecções.

Trabalhando para quase todos os clubes cariocas, de São Paulo e de todo o Brasil, na confecção das faixas do Benfica, depois de um acurado estudo, optaram pela escolha de sua firma para elaboração das mesmas, saindo o trabalho muito aquém do esperado, o que envaidece sobremaneira, qualquer firma comercial.

UMA CASA DE AMIGOS

O Sr. Arnaldo Silva, faz um convite, por nosso intermédio, a todos os dirigentes de clubes desta capital e de todo o país a fazer uma visita a seu estabelecimento comercial, localizado à rua Sete de Setembro 63-6º andar, e ver de perto como são feitas e com que material, todas as encomendas dos clubes desportivos em geral.

Fica aí o convite gentil, e os nossos parabéns pela perfeita organização desta casa.

América x Benfica, na Rádio Vera Cruz, em combinação com "Gazeta de Noticias", com Rodrigues Filho e comentários de Ricardo Carpenter